metabo

Katalog z cennikiem 2025

2/25

01.04.2025

URZĄDZENIA AKUMULATOROWE 12 V

Wiercenie, wkręcanie 01

Wiertarko-wkrętarki bez udaru i udarowe 12

Mobilne warsztaty, zestawy Combo 02

Mobilne warsztaty 14
Zestawy Combo 14

Szlifierka kątowa 03

Szlifierka kątowa 15

Szlifowanie 04

Szlifierka mimośrodowa 15
Szlifierka uniwersalna 15

Kucie, podkuwanie 05

Młotowiertarka 15

Piłowanie 06

Multinarzędzie 16

Narzędzia ogrodowe 07

Nożyce do krzewów i trawy 16

Pozostałe urządzenia 08

Adapter USB do akumulatorów 16

URZĄDZENIA AKUMULATOROWE 18 V

Wiercenie, wkręcanie 09

Wiertarko-wkrętarki bez udaru i udarowe 17

Mobilne warsztaty, zestawy Combo 10

Mobilne warsztaty 18
Zestaw Combo 22

Zakręcanie udarowe 11

Zakrętaki udarowe 26

Smarowanie, gwintowanie, nitowanie 12

Smarownica 28
Gwinciarka 28
Nitownica do nitów jednostronnych 29
Nitownica do nitowkrętek 29

Kucie, podkuwanie 13

Kombimłotki SDS-plus 30
Młotowiertarka 32

Szlifierki kątowe 14

Szlifierki kątowe 33
Szlifierki kątowe z płaską głowicą 36

INOX - obróbka stali nierdzewnej 15

INOX - szlifierka kątowa 37
INOX - szlifierka do spoin pachwinowych 37
INOX - szlifierka taśmowa do rur 37
INOX - pilnik taśmowy 37
INOX - satyniarka 37

Inne urządzenia do obróbki metalu 16

Szlifierki proste 38
Nożyce do blachy płaskiej 38
Przecinak do metalu 39
Frezarka krawędziowa 39
Ręczna pilarka tarczowa do cięcia metalu 39

Struganie, wbijanie, szlifowanie 17

Strug 40
Gwoździarka 40
Szlifierka oscylacyjna 40
Szlifierka mimośrodowa 40
Frezarki górnowrzecionowe 41

Piłowanie 18

Ręczne pilarki tarczowe 41
Zagłębiarka 42
Kapówki 43
Piły szablaste 44
Multinarzędzia 45
Wyrzynarki 45

Urządzenia specjalistyczne 19

Pistolety do nakładania klejów i past 47
Opalarka 47
Mieszarki 47

Odkurzanie 20

Odkurzacze 48

Narzędzia ogrodowe 21

Nożyce do krzewów i trawy 49
Przecinarka do drewna 49
Pilarka łańcuchowa 49
Dmuchawa 50
Kosiarki 50
Podkaszarki 50
Urządzenie wielofunkcyjne 51
Nożyce do żywopłotu 51
Opryskiwacz plecakowy 52
Pompa zanurzeniowa i do deszczówki 52
Pompa zanurzeniowa 52

Pozostałe narzędzia 22

Wkrętarki do suchej zabudowy 53
Pistolet do klejenia na gorąco 53
Lampy 54
Radia na budowę 55
Chłodziarka 56
Sprężarki 56
Dmuchawa 56
Pistolet wydmuchowy 56
Wentylator 57
Adapter USB do akumulatorów 57
GPS Tracker 57

Akumulatory, ładowarki 23

Zestawy akumulatorów 58
Akumulatory 59
Ładowarki 60

Systemy transportowe 24

Walizki metaBOX 61
Akcesoria do walizek metaBOX 62
Torby narzędziowe 62

URZĄDZENIA SIECIOWE, URZĄDZENIA PNEUMATYCZNE, POZOSTAŁE

Szlifierki kątowe, polerki kątowe 25

Szlifierki kątowe (klasa ekonomiczna) 63
Zestaw Combo (klasa ekonomiczna) 65
Szlifierki kątowe (klasa profi) 66
Szlifierki kątowe (klasa wyższa) 71
Polerka kątowa 73
Polerka kątowa do renowacji drewna 73

INOX - obróbka stali nierdzewnej 26

INOX - szlifierka kątowa 74
INOX - pilnik taśmowy 74
INOX - szlifierka do spoin pachwinowych 74
INOX - szlifierki taśmowe do rur 75
INOX - satyniarka 75
INOX - szlifierka kątowa z płaską głowicą 75

Inne urządzenia do obróbki metalu 27

Szlifierki proste 76
Frezarki krawędziowe 77
Frezarka do spawów szwowych 77
Szlifierki kątowe z płaską głowicą 78
Przecinarka do metalu 78
Szlifierki stołowe podwójne 79

Wiercenie, wkręcanie, kucie 28

Wiertarki udarowe (klasa ekonomiczna) 80
Wiertarki udarowe (klasa wyższa) 81
Wiertarki (klasa ekonomiczna) 82
Wiertarki (klasa wyższa) 82
Wiertarki magnetyczne 84
Multimłotki SDS-plus 85
Młot kujący SDS-plus 85
Młotowiertarki i kombimłotki SDS-plus (klasa ekonomiczna) 86
Kombimłotki SDS-plus (klasa wyższa) 87
Kombimłotki i młoty kujące SDS-max 87

Szlifowanie, frezowanie, struganie 29

Szlifierki mimośrodowe 90
Szlifierki oscylacyjne 91
Szlifierka uniwersalna 92
Szlifierka oscylacyjna typu Delta 92
Szlifierka taśmowa 92
Strug 93
Frezarka do krawędzi 93
Frezarka górnowrzecionowa 93
Frezarka do lakieru 93

Piłowanie, cięcie 30

Ręczne pilarki tarczowe 94
Zagłębiarka 95
Piły szablaste 96
Multinarzędzie 96
Wyrzynarki 97

Urządzenia specjalistyczne 31

Bruzdownica 98
Szlifierki kątowe do renowacji 98
Frezarka do renowacji 99
Opalarki 100
Pistolet do klejenia 100
Mieszarki 101

Odkurzanie i odpylanie 32

Szlifierki na wysięgniku 102
Odkurzacze uniwersalne 103
Odciąg wiórów 105

Technika pomiarowa 33

Dalmierze laserowe 106

Półstacjonarne maszyny do obróbki drewna 34

Kapówki 107
Kapówka z funkcją pilarki stołowej 110
Stołowe pilarki tarczowe 111
Pilarki taśmowe 113
Grubościówka 113
Grubościówko-strugarka 114
Piły tarczowe i osprzęt 115

Sprężarki 35

Sprężarki: klasa BASIC 119
Sprężarki: klasa POWER 120
Sprężarki: klasa MEGA 121

Narzędzia pneumatyczne 36

Zakrętaki udarowe 123
Zakrętaki kątowe 123
Wiertarka 123
Wkrętarka 124
Młotki kujące 124
Przecinarka do blach i karoserii 124
Szlifierki proste 124
Szlifierki kątowe 124
Pilnik taśmowy 125
Szlifierka mimośrodowa 125
Zszywacze 125
Gwoździarka 126
Pistolety do malowania 126
Pistolety do piaskowania 126
Pistolety natryskowe 126
Pistolety do nakładania klejów i past 127
Smarownica 127
Przystawki do pompowania opon 127
Pistolety wydmuchowe 127
Zestawy narzędzi pneumatycznych 127

Uzdatnianie i dystrybucja sprężonego powietrza 37

Osprzęt do układów sprężonego powietrza 128
Elementy instalacji pneumatycznych 129
Węże pneumatyczne 130
Armatura 131

Pompy i hydrofory (odwadnianie) 38

Pompy zanurzeniowe do wody czystej 134
Płytko zasysające pompy zanurzeniowe do wody czystej 134
Wielofunkcyjne pompy zanurzeniowe do wody czystej i brudnej 135
Pompy zanurzeniowe do wody brudnej 135
Pompy do wody brudnej i budowlanej 136

Pompy i hydrofory (nawadnianie / dostarczanie wody do domu)

Pompy głębinowe 136
Pompy ogrodowe 137
Hydrofory domowe 138
Pompy do wody czystej z automatyką 140
Osprzęt do pomp i hydroforów 141

UWAGI:
- ceny obowiązują od 01.04.2025 r.
- ceny loco odbiorca (dotyczy zamówień o wartości powyżej 1.500 zł)
- producent zastrzega sobie prawo wprowadzenia zmian technicznych bez wcześniejszego uprzedzenia.

Już przy zakupie

Klient otrzymuje najszerszy pakiet gwarancyjny na rynku!

W PAKIECIE

3 LATA GWARANCJI NA AKUMULATOR I ŁADOWARKĘ

Udzielamy 3-letniej bezwzględnej gwarancji na nasze akumulatory Li-Ion i LiHD - **bez limitu cykli ładowania!**
W przypadku wyraźnego spadku pojemności akumulatora wymienimy go na nowy*

ONE DAY SERVICE

Ponad 90% napraw serwisowych **realizujemy w ciągu 24 godzin** od momentu dostarczenia maszyny do serwisu Metabo*

3-LETNIA GWARANCJA METABO

Na wszystkie maszyny udzielamy przedłużonej gwarancji XXL po ich uprzednim zarejestrowaniu w ciągu 30 dni od daty zakupu*
Rejestracja: www.metabo-service.com

OPCJONALNY (do dokupienia)

FULL SERVICE

Pakiet pokrywa wszystkie koszty napraw do 3 lat (również materiałów eksploatacyjnych) bez względu na przyczynę usterki*

INDYWIDUALNA OPIEKA DLA FIRM I PRZEMYSŁU

INDIVIDUAL SERVICE

Individual Service to forma serwisu dostosowanego do potrzeb klienta przemysłowego i dużych parków maszyn. Pakiet obejmuje **rozszerzoną 3-letnią gwarancję producenta,** osobiste doradztwo, wsparcie oraz indywidualną wycenę*

NAPRAWY POGWARANCYJNE

SMART SERVICE

Usługa Smart Service to naprawa po zryczałtowanej cenie zamiast kosztorysu! Dzięki skróceniu procesu naprawy urządzenia są szybciej gotowe do ponownego użycia*

* szczegóły i warunki oferty na stronie metabo.pl

Grupy cenowe FULL SERVICE

36 miesięcy pełnej ochrony

Pakiet usług Full Service pokrywa wszystkie koszty napraw do 3 lat (również materiałów eksploatacyjnych) bez względu na przyczynę usterki.*

Link do listy maszyn i grup cenowych.

Pakiet dostępny jest w 4 kategoriach - grupach cenowych od 99 do 249 złotych netto + 23% VAT.
Rodzaj grupy cenowej zależny jest od typu urządzenia (urządzeniu w cenniku przyporządkowana jest już stosowna grupa cenowa).
Pakiet Full Service nabywa się w postaci zdrapki w momencie zakupu maszyny u autoryzowanego dealera Metabo.

Aż 90% napraw jest realizowane w ciągu zaledwie 24 godzin od dostarczenia uszkodzonej maszyny do serwisu.
W serwisie używamy wyłącznie oryginalnych części, a wysyłka i odbiór urządzenia z serwisu są bezpłatne.

GRUPA FS1 — 99 zł**

tylko **2,75 zł** za miesiąc

Przykład:
wyrzynarka
STEB 65 Quick

GRUPA FS2 — 149 zł**

tylko **4,14 zł** za miesiąc

Przykład:
ręczna pilarka tarczowa
KS 55 FS

GRUPA FS3 — 199 zł**

tylko **5,53 zł** za miesiąc

Przykład:
akumulatorowa szlifierka kątowa
WB 18 LT BL 15-125 Quick

GRUPA FS4 — 249 zł**

tylko **6,92 zł** za miesiąc

Przykład:
odkurzacz uniwersalny
ASA 30 H PC

* szczegóły i warunki oferty na stronie metabo.pl ** cena bez VAT

Grupy cenowe SMART SERVICE

szybkie naprawy pogwarancyjne

Usługa SMART SERVICE to szybkie naprawy pogwarancyjne
po zryczałtowanej cenie zamiast kosztorysu.*

Link do listy maszyn
i grup cenowych.

Dodatkowe korzyści:
- naprawy zwykle realizowane są w ciągu 24 godzin od momentu dostarczenia urządzenia;
- 6 miesięcy gwarancji na całe urządzenie (nie tylko na naprawiane elementy);
- dokładne wyczyszczenie i sprawdzenie wszystkich podzespołów urządzenia;
- kompleksowa naprawa z wymianą elementów zużytych eksploatacyjnie;
- końcowa kontrola elektryczno-mechaniczna z testem urządzenia pod obciążeniem;
- e-dokumenty tj. zapis dowodów zakupu na koncie Klienta.

GRUPA **SS1** 199 zł**

Przykład:
wiertarko-wkrętarka akumulatorowa
PowerMaxx BS

GRUPA **SS2** 299 zł**

Przykład:
ręczna pilarka tarczowa
KS 55 FS

GRUPA **SS3** 349 zł**

Przykład:
wyrzynarka akumulatorowa
STA 18 LTX 100

GRUPA **SS4** 399 zł**

Przykład:
wiertarko-wkrętarka akumulatorowa
BS 18 LTX BL Q I

GRUPA **SS5** 499 zł**

Przykład:
akumulatorowa szlifierka kątowa
WB 18 LT BL 15-125 Q

GRUPA **SS6** 599 zł**

Przykład:
kombimłotek
KHEV 5-40 BL

* szczegóły i warunki oferty na stronie metabo.pl ** cena bez VAT

Fachowa i szybka naprawa

tylko w 3 krokach

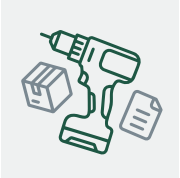

Krok 1
przekazanie urządzenia i dokumentów
transportowych spedytorowi

Krok 2
naprawa,
konserwacja, test bezpieczeństwa

Krok 3
wysyłka kurierem
naprawionego urządzenia

Jak sprawnie wysłać
urządzenie do serwisu

Przygotuj do wysyłki

Zapakuj urządzenie w sposób umożliwiający jego bezpieczny transport.

Uwaga dot. sprężarek: ze sprężarki nie spuszczać oleju, odkręcić koła, umieścić na palecie i przymocować stopy sprężarki śrubami.

Dołącz dowód zakupu

Tylko w przypadku napraw gwarancyjnych oraz jeżeli nie załączono dokumentów w portalu serwisowym podczas rejestracji urządzenia.

Dołącz certyfikat XXL lub FULL SERVICE

Jeżeli dokonano rejestracji urządzenia w ramach jednej z powyższych usług serwisowych.

Dołącz dane kontaktowe

(telefon, e-mail, adres do wysyłki)

Uwaga: można opcjonalnie skorzystać z formularza reklamacji, który należy wówczas dołączyć do wysyłki. Formularz dostępny pod adresem: https://www.metabo.com/pl/pl/formularz-naprawy/

Przekaż do dealera Metabo

Przekaż urządzenie wraz z dokumentacją do autoryzowanego dealera Metabo, u którego dokonano zakupu.

lub

Wyślij samodzielnie

W zależności od wagi i zawartości stosuj się do poniższej instrukcji:

Przesyłka do 31 kg < 31

z wyłączeniem sprężarek i maszyn stacjonarnych

Zamów kuriera DHL za pośrednictwem panelu znajdującego się pod adresem: https://kokipoland.dhl24.com.pl

Przesyłka powyżej 31 kg > 31

w tym sprężarki i maszyny stacjonarne

Skontaktuj się z nami PL-serwis@koki-group.com i podaj model zgłaszanego urządzenia, adres odbioru i nr kontaktowy telefonu. Zamówimy dla Ciebie kuriera z firmy Raben.

IKONY STOSOWANE W CENNIKU

FS1 FS2 FS3 FS4 FULL SERVICE grupy cenowe

Silnik bezszczotkowy
gwarantuje szybki postęp pracy i najwyższą wydajność podczas każdego zastosowania

Silnik Metabo Marathon*
z opatentowanym zabezpieczeniem przeciwpyłowym gwarantuje długą żywotność

Elektroniczna funkcja wyłączenia silnika*
w przypadku blokady narzędzia roboczego gwarantująca bezpieczną pracę

Cichy silnik indukcyjny
wytrzymały i bezobsługowy

Zabezpieczenie przed przeciążeniem*
chroni silnik przed przegrzaniem

Zabezpieczenie przed ponownym uruchomieniem*
zapobiega niezamierzonemu włączeniu po zaniku zasilania

Elektroniczna funkcja łagodnego rozruchu*
umożliwia uruchamianie urządzenia bez szarpnięcia

Elektronika V (Vario)
umożliwia płynną regulację obrotów - na optymalne dostosowanie prędkości obrotowej do wykonywanej pracy

Elektronika C (Constamatic)
utrzymuje niemal stałe obroty w zakresie obciążeń nominalnych i zapewnia wysoką wydajność pracy

Elektronika VC (Vario Constamatic)
umożliwia płynną regulację obrotów i zapewnia ich utrzymanie na niemal stałym poziomie pod obciążeniem

Elektronika TC (Tacho Constamatic)
gwarantuje utrzymanie obrotów na stałym poziomie w pełnym zakresie obciążenia

Elektronika VTC (Vario Tacho-Costamatic)
umożliwia płynną regulację obrotów i gwarantuje ich utrzymanie na stałym poziomie w pełnym zakresie obciążenia

Fast Brake
hamulec silnika zwiększający poziom bezpieczeństwa przez szybkie zatrzymanie narzędzia roboczego

Najszybszy hamulec
tarczowy zatrzymuje ściernicę także po zaniku prądu w ciągu sekundy po wyłączeniu lub zaniku prądu

Hamulec tarczy
zatrzymuje tarczę w ciągu dwóch sekund po wyłączeniu lub zaniku prądu zmniejszając ryzyko wypadku

Hamulec silnika
zatrzymuje tarczę w czasie poniżej 2,5 sekundy, zwiększa bezpieczeństwo użytkownika

Hamulec silnika
po wyłączeniu urządzenia hamulec zatrzymuje brzeszczot w ciągu 3 sekund

SafetyStop
szybkie wyłączenie urządzenia podczas pracy w trybie ciągłym w przypadku zablokowania lub utraty kontroli

System Metabo Quick
umożliwia wymianę uchwytu i używanego narzędzia w ciągu kilku sekund bez użycia dodatkowych narzędzi

Szybka wymiana narzędzi Metabo Quick*
bez użycia klucza, szybko, wygodnie i bezpiecznie

SS1 SS2 SS3 SS4 SS5 SS6 SMART SERVICE grupy cenowe

Młot kujący
z wysokowydajnym mechanizmem udarowym zapewniającym wysoką wydajność obróbki

Młotowiertarka 2-funkcyjna
wiercenie z udarem i bez udaru

Kombimłotek 3-funkcyjny
wiercenie z udarem i bez udaru, podkuwanie

Szlifierka kątowa z płaską głowicą
wyjątkowo płaska głowica przekładni umożliwia pracę w miejscach, gdzie elementy tworzą kąt ostry do 39°

Szlifierka kątowa z płaską głowicą
wyjątkowo płaska głowica przekładni umożliwia pracę w miejscach, gdzie elementy tworzą kąt ostry do 43°

Metabo VibraTech (MVT)*
tłumi drgania i umożliwia wygodną pracę w trybie ciągłym

Mechaniczne sprzęgło przeciążeniowe S-Automatic
stanowi mechaniczne odłączenie napędu przy zablokowaniu narzędzia roboczego i gwarantuje bezpieczną pracę

Możliwość przełączenia na pracę impulsową
ułatwia wykręcanie zapieczonych śrub i nawiercanie otworów na gładkich powierzchniach

Możliwość przełączenia na pracę impulsową
do dokładnego zagłębiania wystających śrub bez konieczności zdejmowania ogranicznika głębokości

Precision Stop
elektroniczne sprzęgło przeciążeniowe zwiększa precyzję umożliwiając dokładną pracę z większym wyczuciem

Elektroniczny wyłącznik bezpieczeństwa
brak odrzutu w przypadku zablokowania wiertła - wysoki poziom ochrony użytkownika

APS
zapobiega odpadnięciu śruby/nakrętki dzięki automatycznej redukcji prędkości obrotowej po wykręceniu

Wyłącznik czuwakowy*
zapewnia wysoki poziom ochrony użytkownika

Zintegrowany autobalanser
redukuje do 50% drgania przenoszone na dłonie i ramiona; obniża zużycie tarcz tnących (do 50%) i szlifierskich (do 50%)

Blokada wrzeciona
pozwala na łatwą i szybką wymianę narzędzia roboczego

Technologia Metabo M-Brush
bezobsługowe szczotki węglowe o trzykrotnie dłuższej żywotności obejmującej cały okres eksploatacji maszyny

Dwubiegowa przekładnia napędu
z dwoma prędkościami wiercenia do wydajnego wiercenia w drewnie i metalu

Stalowa przelotka
do mocowania karabińczyka chroni szlifierkę kątową przed upadkiem podczas prac na wysokościach

IKONY STOSOWANE W CENNIKU

Autostart
wkrętarka automatycznie włącza się przy jej dociśnięciu, zapewniając komfortową, ekonomiczną pracę

Funkcja wysokiego ciśnienia
do komfortowego pompowania opon samochodowych i rowerowych

Funkcja objętościowa
do szybkiego napełniania i opróżniania produktów nadmuchiwanych

Zasilanie akumulatorami 18 V
lub alternatywnie poprzez kabel samochodowy 12 V

Funkcja Bluetooth
do bezprzewodowego słuchania muzyki ze smartfonu lub tabletu

Solidne i kompaktowe radio
pracujące w cyfrowym standardzie DAB+, doskonała jakość dźwięku i liczne funkcje dodatkowe

Szyna prowadząca FS
możliwość stosowania z szyną prowadzącą FS Metabo do długich cięć prostych

Szyna prowadząca KFS
szybkie, precyzyjne cięcia pod skosem dzięki łatwemu połączeniu z szyną prowadzącą Metabo KFS

Precision Cut Line (PCL)
precyzyjna linia cięcia bez konieczności dodatkowej regulacji dzięki zmyślnie umieszczonej diodzie LED

Skok wahadłowy
gwarantuje optymalną wydajność cięcia w dowolnym materiale

Symetrycznie regulowany układ ograniczników
do szybkiego i precyzyjnego cięcia pod skosem

Elektroniczny wyłącznik bezpieczeństwa
brak odrzutu w przypadku zablokowania narzędzia roboczego, wysoki poziom ochrony użytkownika

Złącze USB
dwa szybkie złącza USB do ładowania i zasilania urządzeń z interfejsem USB

Złącze USB-C
ładowanie za pomocą kabla USB-C

AUX-IN
do podłączenia przewodowych źródeł muzyki

SplitSound
jeszcze lepszy dźwięk po podłączeniu synchronicznie głośnika drugiego radia

Ładowanie akumulatorów
oraz smartfonów (USB-C lub poprzez bezprzewodowe ładowanie indukcyjne)

12 - 18 V
zasilanie akumulatorami wsuwanymi Metabo 12 -18 V lub z sieci elektrycznej

Otwieracz
zintegrowany otwieracz do butelek

Dwa stopnie klejenia na gorąco
do klejenia materiałów wrażliwych na ciepło

Stopień ochrony IP54
odporność na warunki atmosferyczne

Czyste cięcie
w niewielkiej odległości od krawędzi zapewnia wysokiej jakości nóż sierpowaty i zintegrowane aeratory do trawy

Automatyczne dostosowanie mocy silnika
do wysokości koszonej trawy z uwzględnieniem maksymalnego czasu działania na jednym ładowaniu akumulatora

System wymiany żyłki tnącej Metabo Quick
szybka i beznarzędziowa wymiana żyłki bez zdejmowania i otwierania głowicy

Dysza regulacyjna
umożliwia łatwe, szybkie przestawianie między mgiełką a strumieniem

Oświetlenie LED Power
zapewnia bardzo dobre natężenie światła dzięki zastosowaniu wydajnych diod LED Power

Optymalna ochrona przeciwpyłowa
do czystej i przyjemnej pracy: wióry i pyły są odsysane bezzwłocznie i skutecznie

Technologia M-Clean
skuteczne odsysanie poprzez obudowę bez węża zapewnia maksymalną elastyczność głowicy szlifierskiej

PressClean
ręczne czyszczenie filtra mocnym strumieniem powietrza po naciśnięciu przełącznika odkurzacza

SelfClean
półautomatyczne czyszczenie filtra podczas przerw w pracy

AutoClean Plus
zapewnia automatyczne czyszczenie filtra MPuls w czasie pracy w trybie ciągłym

Osprzęt (dostarczony) do odkurzacza z systemem Quick
do szybkiego przezbrojenia podczas pracy

Szybkie łączenie walizek metaBOX
zawierających narzędzia i osprzęt z odkurzaczem gwarantuje łatwość zmiany miejsca pracy

Antystatyczne wyposażenie podstawowe
zapobiega gromadzeniu ładunków elektrostatycznych przy stosowaniu odpowiednich akcesoriów

CordlessControl
automatyczne uruchamianie/zatrzymanie odkurzacza wraz z włączeniem/wyłączeniem elektronarzędzia akumulatorowego

Sprężarka bezolejowa
sprężarka tłokowa bezolejowa pozwalająca na łatwy transport i zmniejszone nakłady serwisowe

Praca na sucho i na mokro
do drobnych zadań związanych z czyszczeniem i odsysaniem

Metabo Pump Protection
automatyczne zabezpieczenie przed pracą na sucho z sygnalizacją LED zapewnia bezpieczeństwo pompy i użytkownika

Pompa płaskossąca
do poziomu 1-2 mm

* Piktogramy oznaczone gwiazdką nie zawsze są umieszczone przy każdej szlifierce kątowej, szlifierce kątowej z płaską głowicą czy urządzeniach Inox, ponieważ prawie wszystkie urządzenia tych grup produktowych posiadają takie właściwości.

01 - 08

Urządzenia akumulatorowe 12 V

AKUMULATOR WTYKOWY

WIERTARKO-WKRĘTARKI BEZ UDARU I UDAROWE

	PowerMaxx BS / PowerMaxx SB		
Regulacja obrotów	V		
Napięcie akumulatora	12 V		
Maks. moment obrotowy: wkręcanie miękkie / twarde	17 / 34 Nm		
Regulowany moment obrotowy	0,5 - 5 Nm		
Średnica wiercenia: mur / stal / drewno miękkie	- / 10 / 18 mm / 10 / 10 / 18 mm		
Liczba obrotów na biegu jałowym	0 - 360 / 0 - 1.400 /min		
Maksymalna liczba udarów	- / 21.000 /min		
Gwint wrzeciona wiertarki	1/2" - 20 UNF		
Zakres średnic mocowania w uchwycie wiertarskim	1 - 10 mm / 1,5 - 10 mm		
Ciężar (z akumulatorem)	0,95 kg / 1,01 kg		
		Cena detaliczna PLN (netto/brutto):	
Nr kat. z ładowarką LC 40 + 2 akumulatory Li-Ion 12 V / 2,0 Ah	600 984 000 / -	435,00 / 535,05	FS1 SS1
Nr kat. w (małej) walizce PVC z ładowarką LC 12 + 2 akumulatory Li-Ion 12 V / 2,0 Ah	600 984 500 / -	450,00 / 553,50	FS1 SS1
Nr kat. w walizce PVC z ładowarką LC 40	600 080 500 / -	485,00 / 596,55	SS1
+ 2 akumulatory Li-Ion 12 V / 2,0 Ah	- / 600 385 500	500,00 / 615,00	SS1

FS2 SS2

BRUSHLESS MOTOR	PowerMaxx BS BL / PowerMaxx SB BL	
Regulacja obrotów	V	
Napięcie akumulatora	12 V	
Maks. moment obrotowy: wkręcanie miękkie / twarde	20 / 38 Nm	
Średnica wiercenia: mur / stal / drewno miękkie	- / 10 / 32 mm / 10 / 10 / 32 mm	
Liczba obrotów na biegu jałowym	0 - 400 / 0 - 1.500 /min	
Maksymalna liczba udarów	- / 22.000 /min	
Zakres średnic mocowania w uchwycie wiertarskim	1 - 10 mm / 1,5 - 10 mm	
Ciężar (z akumulatorem)	0,9 kg	
		Cena detaliczna PLN (netto/brutto):
Nr kat. w walizce PVC z ładowarką LC 40	601 721 500 / -	560,00 / 688,80
+ 2 akumulatory Li-Ion 12 V / 2,0 Ah	- / 601 784 500	570,00 / 701,10

FS2 SS2

BRUSHLESS MOTOR / QUICK / STOP	PowerMaxx BS BL Q	
Regulacja obrotów	V	
Napięcie akumulatora	12 V	
Maks. moment obrotowy: wkręcanie miękkie / twarde	20 / 38 Nm	
Średnica wiercenia: stal / drewno miękkie	10 / 32 mm	
Liczba obrotów na biegu jałowym	0 - 400 / 0 - 1.500 /min	
Zakres średnic mocowania w uchwycie wiertarskim	1 - 10 mm	
Ciężar (z akumulatorem)	0,9 kg	
		Cena detaliczna PLN (netto/brutto):
Nr kat. w walizce PVC z ładowarką LC 40 + 2 akumulatory Li-Ion 12 V / 2,0 Ah	601 749 500	720,00 / 885,60

AKUMULATOR WSUWANY

WIERTARKO-WKRĘTARKI BEZ UDARU I UDAROWE

	PowerMaxx BS 12 / PowerMaxx SB 12	
Regulacja obrotów	V	
Napięcie akumulatora	12 V	
Maks. moment obrotowy: wkręcanie miękkie / twarde	17 / 40 Nm	
Regulowany moment obrotowy	0,5 - 5 Nm	
Średnica wiercenia: mur / stal / drewno miękkie	- / 10 / 18 mm / 10 / 10 / 17 mm	
Liczba obrotów na biegu jałowym	0 - 360 / 0 - 1.400 /min	
Maksymalna liczba udarów	- / 21.000 /min	
Zakres średnic mocowania w uchwycie wiertarskim	1 - 10 mm / 1,5 - 10 mm	
Ciężar (z akumulatorem)	1,1 kg / 1,2 kg	
		Cena detaliczna PLN (netto/brutto):
Nr kat. bez akumulatora i ładowarki (carcass)	601 036 890 / -	375,00 / 461,25
Nr kat. w walizce metaBOX 118 z ładowarką SC 30	601 036 500 / -	630,00 / 774,90
+ 2 akumulatory Li-Ion 12 V / 2,0 Ah	- / 601 076 500	670,00 / 824,10

FS1 SS1

BRUSHLESS MOTOR	PowerMaxx BS 12 BL / PowerMaxx SB 12 BL	
Regulacja obrotów	V	
Napięcie akumulatora	12 V	
Maks. moment obrotowy: wkręcanie miękkie / twarde	20 / 45 Nm	
Regulowany moment obrotowy	0,5 - 5 Nm	
Średnica wiercenia: mur / stal / drewno miękkie	- / 10 / 35 mm / 10 / 10 / 35 mm	
Liczba obrotów na biegu jałowym	0 - 450 / 0 - 1.600 /min	
Maksymalna liczba udarów	- / 21.000 /min	
Zakres średnic mocowania w uchwycie wiertarskim	1,5 - 10 mm	
Ciężar (z akumulatorem)	1,0 / 1,2 kg	
		Cena detaliczna PLN (netto/brutto):
Nr kat. w walizce metaBOX 118 z ładowarką SC 30	601 044 500 / -	790,00 / 971,70
+ 2 akumulatory Li-Ion 12 V / 2,0 Ah	- / 601 046 500	790,00 / 971,70
Nr kat. w walizce metaBOX 118 z ładowarką ASC 55	601 044 800 / -	950,00 / 1168,50
+ 2 akumulatory LiHD 12 V / 4,0 Ah	- / 601 046 800	970,00 / 1193,10

FS1 SS1

BRUSHLESS MOTOR / QUICK	PowerMaxx BS 12 BL Q*	
Regulacja obrotów	V	
Napięcie akumulatora	12 V	
Maks. moment obrotowy: wkręcanie miękkie / twarde	20 / 45 Nm	
Regulowany moment obrotowy	0,5 - 5 Nm	
Średnica wiercenia: stal / drewno miękkie	10 / 35 mm	
Liczba obrotów na biegu jałowym	0 - 450 / 0 - 1.600 /min	
Zakres średnic mocowania w uchwycie wiertarskim	1,5 - 10 mm	
Ciężar (z akumulatorem)	1,1 kg	
		Cena detaliczna PLN (netto/brutto):
Nr kat. w walizce metaBOX 118 z ładowarką ASC 55 + 2 akumulatory LiHD 12 V / 4,0 Ah + przystawka kątowa "Quick"	601 045 920	1200,00 / 1476,00

FS1 SS1

* do wyczerpania zapasów magazynowych

MOBILNE WARSZTATY

AKUMULATOR WTYKOWY

	PowerMaxx BS Basic Set Mobilny Warsztat		
PowerMaxx BS (carcass)	•		
41 szt. osprzętu	•		
		Cena detaliczna PLN (netto/brutto):	
Nr kat. w walizce PVC z ładowarką LC 40 + 2 akumulatory Li-Ion 12 V / 2,0 Ah	600 080 710	600,00 / 738,00	SS1

NOWOŚĆ

	PowerMaxx BS Basic Set Mobilny Warsztat		
PowerMaxx SB (carcass)	•		
41 szt. osprzętu	•		
		Cena detaliczna PLN (netto/brutto):	
Nr kat. w walizce PVC z ładowarką LC 40 + 2 akumulatory Li-Ion 12 V / 2,0 Ah	600 385 710	600,00 / 738,00	SS1

NOWOŚĆ

AKUMULATOR WSUWANY

	PowerMaxx BS 12 Mobilny Warsztat	
PowerMaxx BS 12 (carcass)	•	
63 szt. osprzętu	•	
		Cena detaliczna PLN (netto/brutto):
Nr kat. w walizce PVC z ładowarką SC 30 + 2 akumulatory Li-Ion 12 V / 2,0 Ah	601 036 870	740,00 / 910,20

FS1 SS1

ZESTAWY COMBO

	Combo Set 2.7.1 12 V	
PowerMaxx BS 12 (carcass)	•	
PowerImpact SSD 12 (carcass)	•	
Ładowarka SC 30	•	
2 akumulatory Li-Ion 12 V / 2,0 Ah	•	
		Cena detaliczna PLN (netto/brutto):
Nr kat. w walizce metaBOX 145	685 166 000	900,00 / 1107,00

	Combo Set 2.7.2 12 V	
PowerMaxx SB 12 (carcass)	•	
PowerImpact SSD 12 (carcass)	•	
Ładowarka SC 30	•	
2 akumulatory Li-Ion 12 V / 2,0 Ah	•	
		Cena detaliczna PLN (netto/brutto):
Nr kat. w walizce metaBOX 145	685 167 000	1050,00 / 1291,50

SZLIFIERKA KĄTOWA

BRUSHLESS MOTOR / RESTART PROTECTION / SOFTSTART	PowerMaxx CC 12 BL	FS2 SS2
Napięcie akumulatora	12 V	
Średnica tarczy szlifierskiej	76 mm	
Liczba obrotów na biegu jałowym	20.000 /min	
Gwint wrzeciona	M 5	
Ciężar (z akumulatorem)	0,8 kg	
		Cena detaliczna PLN (netto/brutto):
Nr kat. w walizce metaBOX 145 z ładowarką SC 30 + 2 akumulatory Li-Ion 12 V / 2,0 Ah + 2 tarcze tnące Flexiarapid Super Inox + 2 tarcze tnące Flexiarapid Super Universal + tarcza tnąca i ściernica do obróbki zgrubnej Combinator Inox	600 348 500	960,00 / 1180,80

SZLIFIERKA MIMOŚRODOWA

BRUSHLESS MOTOR / SOFTSTART / STOP	PowerMaxx SXA 12-125 BL	FS3 SS3
Napięcie akumulatora	12 V	
Średnica talerza podporowego	125 mm	
Amplituda oscylacji	2 mm	
Liczba obrotów na biegu jałowym	4.000 - 10.000 /min	
Częstotliwość oscylacji na biegu jałowym	8.000 - 20.000 /min	
Ciężar (z akumulatorem)	1,4 kg	
		Cena detaliczna PLN (netto/brutto):
Nr kat. bez akumulatora i ładowarki (carcass) w walizce metaBOX 215 (wyposażenie standardowe: talerz szlifierski „multi-hole” z mocowaniem na rzep; 1 samoprzyczepny arkusz szlifierski P 120 do obróbki drewna i metalu „professional”; osłona Ø 125 mm; kompaktowy tekstylny worek na pył; klucz sześciokątny; metaBOX 215)	602 035 840	850,00 / 1045,50

SZLIFIERKA UNIWERSALNA

BRUSHLESS MOTOR / SOFTSTART / STOP	PowerMaxx SMA 12 BL	FS3 SS3
Napięcie akumulatora	12 V	
Płyta szlifierska	100 x 150 mm	
Amplituda oscylacji	2 mm	
Liczba obrotów na biegu jałowym	4.000 - 10.000 /min	
Częstotliwość oscylacji na biegu jałowym	8.000 - 20.000 /min	
Ciężar (z akumulatorem)	1,4 kg	
		Cena detaliczna PLN (netto/brutto):
Nr kat. bez akumulatora i ładowarki (carcass) w walizce metaBOX 215 (wyposażenie standardowe: płyta szlifierska 100x150 mm z mocowaniem na rzep; osłona 100x150 mm, 1 samoprzyczepny arkusz szlifierski P 120 do obróbki drewna i metalu „professional”; kompaktowy tekstylny worek na pył; klucz sześciokątny; metaBOX 215)	602 037 840	850,00 / 1045,50

MŁOTOWIERTARKA

BRUSHLESS MOTOR / VARIO TACHO CONSTAMATIC / MVT / T	PowerMaxx BH 12 BL 16	FS3 SS3
Regulacja obrotów	VTC	
Napięcie akumulatora	12 V	
Średnica wiercenia:		
beton wiertłem litym	16 mm	
mur koronkami wiertarskimi / stal / drewno miękkie	68 / 13 / 20 mm	
Liczba obrotów na biegu jałowym	0 - 730 /min	
Maks. liczba udarów	5.250 /min	
Energia pojedynczego udaru (wg EPTA)	1,3 J	
Moc udaru	87,5 J/s	
Uchwyt narzędziowy	SDS-plus	
Ciężar (z akumulatorem)	1,7 kg	
		Cena detaliczna PLN (netto/brutto):
Nr kat. bez akumulatora i ładowarki (carcass)	600 207 850	890,00 / 1094,70

MULTINARZĘDZIE

RESTART PROTECTION	PowerMaxx MT 12
Napięcie akumulatora	12 V
Regulacja obrotów	-
Częstotliwość oscylacji	5.000 - 18.000 /min
Kąt oscylacji lewo/prawo	1,6°
Trójkątna płyta szlifierska, długość boku	93 mm
Ciężar (z akumulatorem)	1,0 kg

		Cena detaliczna PLN (netto/brutto):	
Nr kat. bez akumulatora i ładowarki (carcass) w walizce MetaBOX 145 (wyposażenie standardowe: piła do cięcia wgłębnego 34 mm BiM (do drewna i metalu), trójkątna płyta szlifierska 93 mm (z mocowaniem na rzep), 5 samoprzyczepnych arkuszy szlifierskich 93 mm P 80, 5 samoprzyczepnych arkuszy szlifierskich 93 mm P 120	613 089 840	570,00 / 701,10	FS2 SS2
Nr kat. w walizce MetaBOX 145 z ładowarką SC 30 + 2 akumulatory Li-Ion 18 V / 2,0 Ah (wyposażenie standardowe: piła do cięcia wgłębnego 34 mm BiM (do drewna i metalu), 5 samoprzyczepnych arkuszy szlifierskich 93 mm P 120, piła do cięcia wgłębnego 35 mm HCS (do drewna), piła segmentowa 87 mm HCS (do drewna), sztywny skrobak 52 mm HCS, piła do cięcia wgłębnego 34 mm BiM (do metalu), piła segmentowa 89 mm WS (do płytek ceramicznych), trójkątna płyta szlifierska 78 mm HM (do płytek ceramicznych), trójkątna płyta szlifierska 93 mm (z mocowaniem na rzep), 5 samoprzyczepnych arkuszy szlifierskich 93 mm P 80)	613 089 510	970,00 / 1193,10	FS2

NOŻYCE DO KRZEWÓW I TRAWY

M-QUICK / STOP FAST BRAKE	PowerMaxx SGS 12 Q	FS1 SS1
Regulacja obrotów	V	
Napięcie akumulatora	12 V	
Czas pracy na jednym ładowaniu akumulatora	18 V / 2,0 Ah: 165 min	
Częstotliwość skoków na biegu jałowym	2.300 /min	
Długość ostrza do krzewów	20 cm	
Maksymalna średnica cięcia (krzewy)	8 mm	
Szerokość ostrza do trawy	11,5 cm	
Ciężar (z akumulatorem)	1,0 kg	

		Cena detaliczna PLN (netto/brutto):
Nr kat. w torbie z tworzywa sztucznego z ładowarką SC 30 + 1 akumulator Li-Ion 12 V / 2,0 Ah	601 608 500	650,00 / 799,50

ADAPTER

USB / LED	PowerMaxx PA 12 LED-USB
Złącze USB (max. prąd ładowania 2 A)	•
Wskaźnik stanu naładowania akumulatora	•

		Cena detaliczna PLN (netto/brutto):
Nr kat.	600 298 000	140,00 / 172,20

09 - 22

Urządzenia akumulatorowe 18 V

WIERTARKO-WKRĘTARKI BEZ UDARU I UDAROWE: klasa L

	BS 18 L / SB 18 L	
Regulacja obrotów	V	
Napięcie akumulatora	18 V	
Maks. moment obrotowy: wkręcanie miękkie / twarde	26 / 60 Nm	
Regulowany moment obrotowy	0,7 - 5,5 Nm	
Średnica wiercenia: mur / stal / drewno miękkie	- / 13 / 36 mm / 13 / 13 / 36 mm	
Liczba obrotów na biegu jałowym	0 - 450 / 0 - 1.850 /min	
Maksymalna liczba udarów	- / 28.500 /min	
Zakres średnic mocowania w uchwycie wiertarskim	1,5 - 13,0 mm	
Ciężar (z akumulatorem)	1,6 kg / 1,6 kg	
		Cena detaliczna PLN (netto/brutto):
Nr kat. w walizce metaBOX 145 z ładowarką SC 30	614 051 500 / -	740,00 / 910,20
+ 2 akumulatory Li-Ion 18 V / 2,0 Ah	- / 614 053 500	790,00 / 971,70

FS3 SS3

NOWOŚĆ

	BS 18 L Quick / SB 18 L Quick	
Regulacja obrotów	V	
Napięcie akumulatora	18 V	
Maks. moment obrotowy: wkręcanie miękkie / twarde	26 / 60 Nm	
Regulowany moment obrotowy	0,7 - 5,5 Nm	
Średnica wiercenia: stal / drewno miękkie	- / 13 / 36 mm / 13 / 13 / 36 mm	
Liczba obrotów na biegu jałowym	0 - 450 / 0 - 1.850 /min	
Maksymalna liczba udarów	- / 28.500 /min	
Zakres średnic mocowania w uchwycie wiertarskim	1,5 - 13,0 mm	
Ciężar (z akumulatorem)	1,6 kg / 1,6 kg	
		Cena detaliczna PLN (netto/brutto):
Nr kat. w walizce metaBOX 145 z ładowarką SC 30	614 052 500 / -	880,00 / 1082,40
+ 2 akumulatory Li-Ion 18 V / 2,0 Ah	- / 614 054 500	930,00 / 1143,90

FS3 SS3

NOWOŚĆ

	BS 18 L BL / SB 18 L BL	
Regulacja obrotów	V	
Napięcie akumulatora	18 V	
Maks. moment obrotowy: wkręcanie miękkie / twarde	28 / 65 Nm	
Regulowany moment obrotowy	0,5 - 9,0 Nm	
Średnica wiercenia: mur / stal / drewno miękkie	-/13/40 mm / 13/13/40 mm	
Liczba obrotów na biegu jałowym	0 - 500 / 0 - 1.700 /min	
Maksymalna liczba udarów	- / 25.500 /min	
Zakres średnic mocowania w uchwycie wiertarskim	1,5 - 13,0 mm	
Ciężar (bez akumulatora)	0,9 kg	
		Cena detaliczna PLN (netto/brutto):
Nr kat. bez akumulatora i ładowarki (carcass)	613 155 850 / -	550,00 / 676,50
Nr kat. bez akumulatora i ładowarki (carcass)	613 155 840 / -	610,00 / 750,30
w walizce metaBOX 145	- / 613 157 840	630,00 / 774,90
Nr kat. w walizce metaBOX 145 z ładowarką SC 30	613 155 500 / -	850,00 / 1045,50
+ 2 akumulatory Li-Ion 18 V / 2,0 Ah	- / 613 157 500	880,00 / 1082,40
Nr kat. w walizce metaBOX 145 z ładowarką ASC 55	613 155 800 / -	1200,00 / 1476,00
+ 2 akumulatory LiHD 18 V / 4,0 Ah		

FS2 SS2

NOWOŚĆ

BRUSHLESS MOTOR / STOP / QUICK	BS 18 L BL Q	
Regulacja obrotów	V	
Napięcie akumulatora	18 V	
Maks. moment obrotowy: wkręcanie miękkie / twarde	28 / 65 Nm	
Regulowany moment obrotowy	0,5 - 9,0 Nm	
Średnica wiercenia: stal / drewno miękkie	13 / 40 mm	
Liczba obrotów na biegu jałowym	0 - 500 / 0 - 1.700 /min	
Zakres średnic mocowania w uchwycie wiertarskim	1,5 - 13,0 mm	
Ciężar (bez akumulatora)	0,9 kg	
		Cena detaliczna PLN (netto/brutto):
Nr kat. bez akumulatora i ładowarki (carcass)	613 156 850	710,00 / 873,30
Nr kat. bez akumulatora i ładowarki (carcass) w walizce metaBOX 145	613 156 840	750,00 / 922,50
Nr kat. w walizce metaBOX 145 z ładowarką SC 30 + 2 akumulatory Li-Ion 18 V / 2,0 Ah	613 156 500	1060,00 / 1303,80
Nr kat. w walizce metaBOX 145 z ładowarką ASC 55 + 2 akumulatory LiHD 18 V / 4,0 Ah	613 156 800	1250,00 / 1537,50

Li HD

FS2 SS2

NOWOŚĆ

MOBILNE WARSZTATY: klasa L

	BS 18 Set	
2 akumulatory Li-Ion 18 V / 2,0 Ah	•	
Ładowarka SC 30	•	
BS 18 L (carcass)	•	
74 szt. osprzętu	•	
		Cena detaliczna PLN (netto/brutto):
Nr kat. w walizce PVC	602 207 710	900,00 / 1107,00 SS2

NOWOŚĆ

	SB 18 Set	
2 akumulatory Li-Ion 18 V / 2,0 Ah	•	
Ładowarka SC 30	•	
SB 18 (carcass)	•	
74 szt. osprzętu	•	
		Cena detaliczna PLN (netto/brutto):
Nr kat. w walizce PVC	602 245 710	900,00 / 1107,00

NOWOŚĆ

QUICK	BS 18 Quick Set	
2 akumulatory Li-Ion 18 V / 2,0 Ah	•	
Ładowarka SC 30	•	
BS 18 L Quick (carcass)	•	
74 szt. osprzętu	•	
		Cena detaliczna PLN (netto/brutto):
Nr kat. w walizce PVC	602 217 710	950,00 / 1168,50 FS2 SS2

NOWOŚĆ

STOP	BS 18 L Set	
2 akumulatory Li-Ion 18 V / 2,0 Ah	•	
Ładowarka SC 30	•	
BS 18 L (carcass)	•	
74 szt. osprzętu	•	
		Cena detaliczna PLN (netto/brutto):
Nr kat. w walizce PVC	614 051 710	900,00 / 1107,00 FS3 SS3

NOWOŚĆ

STOP	SB 18 L Set	
2 akumulatory Li-Ion 18 V / 2,0 Ah	•	
Ładowarka SC 30	•	
SB 18 L (carcass)	•	
74 szt. osprzętu	•	
		Cena detaliczna PLN (netto/brutto):
Nr kat. w walizce PVC	614 053 710	940,00 / 1156,20 FS3 SS3

NOWOŚĆ

BRUSHLESS MOTOR	BS 18 L BL Set	
2 akumulatory Li-Ion 18 V / 2,0 Ah	•	
Ładowarka SC 30	•	
BS 18 L BL (carcass)	•	
74 szt. osprzętu	•	
		Cena detaliczna PLN (netto/brutto):
Nr kat. w walizce PVC	613 155 710	1100,00 / 1353,00 FS2 SS2

NOWOŚĆ

BRUSHLESS MOTOR	SB 18 L BL Set	
2 akumulatory Li-Ion 18 V / 2,0 Ah	•	
Ładowarka SC 30	•	
SB 18 L (carcass)	•	
74 szt. osprzętu	•	
		Cena detaliczna PLN (netto/brutto):
Nr kat. w walizce PVC	613 157 710	1150,00 / 1414,50 FS2 SS2

NOWOŚĆ

WIERTARKO-WKRĘTARKI BEZ UDARU I UDAROWE: klasa LT

	BS 18 LT / SB 18 LT	
Regulacja obrotów	V	
Napięcie akumulatora	18 V	
Maks. moment obrotowy: wkręcanie miękkie / twarde	34 / 60 Nm	
Średnica wiercenia: mur / stal / drewno miękkie	- / 13 / 38 mm / 13 / 13 / 38 mm	
Liczba obrotów na biegu jałowym	0 - 450 / 0 - 1.600 /min	
Maksymalna liczba udarów	- / 27.200 /min	
Zakres średnic mocowania w uchwycie wiertarskim	1,5 - 13 mm	
Ciężar (z akumulatorem)	1,9 kg / 2,0 kg	
		Cena detaliczna PLN (netto/brutto):
Nr kat. bez akumulatora i ładowarki (carcass)	602 102 890 / -	670,00 / 824,10 FS2 SS2
Nr kat. bez akumulatora i ładowarki (carcass) w walizce metaBOX 145	602 102 840 / - - / 602 103 840	750,00 / 922,50 FS2 SS2 750,00 / 922,50 SS3
Nr kat. w walizce metaBOX 145 z ładowarką ASC 55 + 2 akumulatory Li-Ion 18 V / 2,0 Ah	602 102 530 / - - / 602 103 510	950,00 / 1168,50 FS2 SS2 1000,00 / 1230,00 SS3
Nr kat. w walizce metaBOX 145 z ładowarką ASC 55 + 2 akumulatory Li-Ion 18 V / 4,0 Ah	602 102 500 / - - / 602 103 500	1300,00 / 1599,00 FS2 SS2 1300,00 / 1599,00 SS3

BRUSHLESS MOTOR, STOP	BS 18 LT BL / SB 18 LT BL	
Regulacja obrotów	V	
Napięcie akumulatora	18 V	
Maks. moment obrotowy: wkręcanie miękkie / twarde	34 / 75 Nm	
Średnica wiercenia: mur / stal / drewno miękkie	- / 13 / 38 mm / 13 / 13 / 38 mm	
Liczba obrotów na biegu jałowym	0 - 600 / 0 - 2.100 /min	
Maksymalna liczba udarów	- / 31.950 /min	
Zakres średnic mocowania w uchwycie wiertarskim	1,5 - 13 mm	
Ciężar (z akumulatorem)	1,8 kg	
		Cena detaliczna PLN (netto/brutto):
Nr kat. bez akumulatora i ładowarki (carcass)	602 325 890 / - - / 602 316 890	690,00 / 848,70 690,00 / 848,70
Nr kat. bez akumulatora i ładowarki (carcass) w walizce metaBOX 145	602 325 840 / - - / 602 316 840	750,00 / 922,50 780,00 / 959,40
Nr kat. w walizce metaBOX 145 z ładowarką ASC 55 + 2 akumulatory Li-Ion 18 V / 4,0 Ah	602 325 500 / - - / 602 316 500	1250,00 / 1537,50 1250,00 / 1537,50
Nr kat. w walizce metaBOX 145 z ładowarką ASC 55 + 2 akumulatory LiHD 18 V / 4,0 Ah	602 325 800 / - - / 602 316 800	1400,00 / 1722,00 1400,00 / 1722,00

FS3 SS3

BRUSHLESS MOTOR, STOP, QUICK	BS 18 LT BL Q	
Regulacja obrotów	V	
Napięcie akumulatora	18 V	
Maks. moment obrotowy: wkręcanie miękkie / twarde	34 / 75 Nm	
Średnica wiercenia: stal / drewno miękkie	13 / 38 mm	
Liczba obrotów na biegu jałowym	0 - 600 / 0 - 2.100 /min	
Zakres średnic mocowania w uchwycie wiertarskim	1,5 - 13 mm	
Ciężar (z akumulatorem)	1,5 kg	
		Cena detaliczna PLN (netto/brutto):
Nr kat. bez akumulatora i ładowarki (carcass)	602 334 890	780,00 / 959,40
Nr kat. bez akumulatora i ładowarki (carcass) w walizce metaBOX 145 L	602 334 840	850,00 / 1045,50
Nr kat. w walizce PVC z ładowarką ASC 55 + 2 akumulatory LiHD 18 V / 4,0 Ah	602 334 800	1480,00 / 1820,40

FS4 SS4

WIERTARKO-WKRĘTARKI BEZ UDARU I UDAROWE: klasa LTX

IMPULS STOP

	BS 18 LTX Impuls / SB 18 LTX Impuls	
Regulacja obrotów	V	
Napięcie akumulatora	18 V	
Maks. moment obrotowy: wkręcanie miękkie / twarde	55 / 110 Nm	
Moment obrotowy impulsowy	60 Nm	
Średnica wiercenia: mur / stal / drewno miękkie	- / 13 / 65 mm / 16 / 13 / 65 mm	
Liczba obrotów na biegu jałowym	0 - 500 / 0 - 1.700 /min	
Maksymalna liczba udarów	- / 32.300 /min	
Zakres średnic mocowania w uchwycie wiertarskim	1,5 - 13 mm	
Ciężar (z akumulatorem)	2,0 kg / 2,2 kg	
		Cena detaliczna PLN (netto/brutto):
Nr kat. bez akumulatora i ładowarki (carcass)	602 191 890 / - - / 602 192 890	900,00 / 1107,00 900,00 / 1107,00
Nr kat. bez akumulatora i ładowarki (carcass) w walizce metaBOX 145	602 191 840 / - - / 602 192 840	970,00 / 1193,10 980,00 / 1205,40
Nr kat. w walizce metaBOX 145 z ładowarką ASC 55 + 2 akumulatory Li-Ion 18 V / 4,0 Ah	602 191 500 / - - / 602 192 500	1600,00 / 1968,00 1650,00 / 2029,50

FS3 SS3

BRUSHLESS MOTOR IMPULS STOP PRECISION STOP

	BS 18 LTX BL I / SB 18 LTX BL I	
Regulacja obrotów	V	
Napięcie akumulatora	18 V	
Maks. moment obrotowy: wkręcanie miękkie / twarde	65 / 130 Nm	
Moment obrotowy impulsowy	65 Nm	
Średnica wiercenia: mur / stal / drewno miękkie	- / 13 / 68 mm / 16 / 13 / 68 mm	
Liczba obrotów na biegu jałowym	0 - 550 / 0 - 2.000 /min	
Maksymalna liczba udarów	- / 38.000 /min	
Zakres średnic mocowania w uchwycie wiertarskim	1,5 - 13 mm	
Ciężar (z akumulatorem)	2,7 kg / 2,5 kg	
		Cena detaliczna PLN (netto/brutto):
Nr kat. bez akumulatora i ładowarki (carcass)	602 358 850 / - - / 602 360 850	850,00 / 1045,50 FS3 SS4 900,00 / 1107,00 FS4 SS4
Nr kat. bez akumulatora i ładowarki (carcass) w walizce metaBOX 145 L	602 358 840 / - - / 602 360 840	950,00 / 1168,50 FS3 SS4 990,00 / 1217,70 FS4 SS4
Nr kat. w walizce metaBOX 145 L z ładowarką ASC 55 + 2 akumulatory Li-Ion 18 V / 5,2 Ah	602 358 650 / - - / 602 360 650	1950,00 / 2398,50 FS3 SS4 1990,00 / 2447,70 FS4 SS4
Nr kat. w walizce metaBOX 145 L z ładowarką ASC 145 + 2 akumulatory LiHD 18 V / 5,5 Ah (Li HD)	602 358 660 / -	2100,00 / 2583,00 FS3 SS4

Żyroskopowy czujnik bezpieczeństwa

BRUSHLESS MOTOR IMPULS STOP PRECISION STOP QUICK

	BS 18 LTX BL Q I / SB 18 LTX BL Q I	
Regulacja obrotów	V	
Napięcie akumulatora	18 V	
Maks. moment obrotowy: wkręcanie miękkie / twarde	65 / 130 Nm	
Moment obrotowy impulsowy	65 Nm	
Średnica wiercenia: mur / stal / drewno miękkie	- / 13 / 68 mm / 16 / 13 / 68 mm	
Liczba obrotów na biegu jałowym	0 - 550 / 0 - 2.000 /min	
Maksymalna liczba udarów	- / 38.000 /min	
Zakres średnic mocowania w uchwycie wiertarskim	1,5 - 13 mm	
Ciężar (z akumulatorem)	2,1 kg / 2,2 kg	
		Cena detaliczna PLN (netto/brutto):
Nr kat. bez akumulatora i ładowarki (carcass)	602 359 850 / - - / 602 361 850	1030,00 / 1266,90 1050,00 / 1291,50
Nr kat. bez akumulatora i ładowarki (carcass) w walizce metaBOX 145 L	602 359 840 / - - / 602 361 840	1100,00 / 1353,00 1130,00 / 1389,90
Nr kat. w walizce metaBOX 145 L z ładowarką ASC 55 + 2 akumulatory Li-Ion 18 V / 5,2 Ah	602 359 650 / - - / 602 361 650	2100,00 / 2583,00 2150,00 / 2644,50
Nr kat. w walizce metaBOX 145 L z ładowarką ASC 145 + 2 akumulatory LiHD 18 V / 5,5 Ah (Li HD)	602 359 660 / - - / 602 361 660	2200,00 / 2706,00 2250,00 / 2767,50
Nr kat. w walizce metaBOX 145 L z ładowarką ASC 145 + 2 akumulatory LiHD 18 V / 5,5 Ah + przystawka PowerX3 (Li HD)	602 359 770	3100,00 / 3813,00

FS4 SS4

Żyroskopowy czujnik bezpieczeństwa

BRUSHLESS MOTOR / IMPULS / STOP / PRECISION STOP / QUICK / ANTI KICK-BACK	BS 18 LTX-3 BL Q I / SB 18 LTX-3 BL Q I	
Regulacja obrotów	V	
Napięcie akumulatora	18 V	
Maks. moment obrotowy: wkręcanie miękkie / twarde	65 / 130 Nm	
Regulowany moment obrotowy	1 - 18 Nm	
Średnica wiercenia: mur / stal / drewno miękkie	- / 16 / 68 mm / 16 / 16 / 68 mm	
Liczba biegów	3	
Liczba obrotów na biegu jałowym	0 - 450 / 0 - 2.000 / 0 - 4.000 /min	
Maksymalna liczba udarów	- / 38.000 /min	
Zakres średnic mocowania w uchwycie wiertarskim	1,5 - 13 mm	
Ciężar (z akumulatorem)	2,8 kg / 3,0 kg	
		Cena detaliczna PLN (netto/brutto):
Nr kat. bez akumulatora i ładowarki (carcass)	603 184 850 / - - / 603 185 850	1150,00 / 1414,50 1220,00 / 1500,60
Nr kat. bez akumulatora i ładowarki (carcass) w walizce metaBOX 145 L	603 184 840 / - - / 603 185 840	1330,00 / 1635,90 1350,00 / 1660,50
Nr kat. w walizce metaBOX 145 L z ładowarką ASC 145 + 2 akumulatory LiHD 18 V / 5,5 Ah (Li HD)	603 184 660 / - - / 603 185 660	2490,00 / 3062,70 2490,00 / 3062,70

FS4 SS5

BRUSHLESS MOTOR / IMPULS / STOP / PRECISION STOP / ANTI KICK-BACK	BS 18 LTX-3 BL I METAL / SB 18 LTX-3 BL I METAL	
Regulacja obrotów	V	
Napięcie akumulatora	18 V	
Maks. moment obrotowy: wkręcanie miękkie / twarde	65 / 130 Nm	
Regulowany moment obrotowy	1 - 18 Nm	
Średnica wiercenia: mur / stal / drewno miękkie	- / 16 / 68 mm / 16 / 16 / 68 mm	
Liczba biegów	3	
Liczba obrotów na biegu jałowym	0 - 450 / 0 - 2.000 / 0 - 4.000 /min	
Maksymalna liczba udarów	- / 38.000 /min	
Zakres średnic mocowania w uchwycie wiertarskim	1,5 - 13 mm	
Ciężar (z akumulatorem)	2,9 kg / 3,0 kg	
		Cena detaliczna PLN (netto/brutto):
Nr kat. bez akumulatora i ładowarki (carcass)	603 181 850 / - - / 603 183 850	1300,00 / 1599,00 1350,00 / 1660,50
Nr kat. bez akumulatora i ładowarki (carcass) w walizce metaBOX 145 L	603 181 840 / - - / 603 183 840	1370,00 / 1685,10 1420,00 / 1746,60
Nr kat. w walizce metaBOX 145 L z ładowarką ASC 145 + 2 akumulatory LiHD 18 V / 5,5 Ah (Li HD)	603 181 660 / - - / 603 183 660	2500,00 / 3075,00 2550,00 / 3136,50

FS4 SS5

BRUSHLESS MOTOR / IMPULS / STOP / PRECISION STOP / QUICK / ANTI KICK-BACK	BS 18 LTX-3 BL Q I METAL / SB 18 LTX-3 BL Q I METAL	
Regulacja obrotów	V	
Napięcie akumulatora	18 V	
Maks. moment obrotowy: wkręcanie miękkie / twarde	65 / 130 Nm	
Regulowany moment obrotowy	1 - 18 Nm	
Średnica wiercenia: mur / stal / drewno miękkie	- / 16 / 68 mm / 16 / 16 / 68 mm	
Liczba biegów	3	
Liczba obrotów na biegu jałowym	0 - 450 / 0 - 2.000 / 0 - 4.000 /min	
Maksymalna liczba udarów	- / 38.000 /min	
Zakres średnic mocowania w uchwycie wiertarskim	1,5 - 13 mm	
Ciężar (z akumulatorem)	3,0 kg / 3,1 kg	
		Cena detaliczna PLN (netto/brutto):
Nr kat. bez akumulatora i ładowarki (carcass)	603 180 850 / - - / 603 182 850	1500,00 / 1845,00 1520,00 / 1869,60
Nr kat. bez akumulatora i ładowarki (carcass) w walizce metaBOX 145 L	603 180 840 / - - / 603 182 840	1580,00 / 1943,40 1600,00 / 1968,00
Nr kat. w walizce metaBOX 145 L z ładowarką ASC 145 + 2 akumulatory LiHD 18 V / 5,5 Ah (Li HD)	603 180 660 / - - / 603 182 660	2690,00 / 3308,70 2790,00 / 3431,70

FS4 SS5

ZESTAWY COMBO

BRUSHLESS MOTOR	Zestaw Combo 2.8.1 18 V	
2 akumulatory Li-Ion 18 V / 2,0 Ah	•	
Ładowarka SC 30	•	
BS 18 (carcass)	•	
SSD 18 LT 200 BL (carcass)	•	
		Cena detaliczna PLN (netto/brutto):
Nr kat. w walizce metaBOX 145 L	685 193 000	1150,00 / 1414,50

BRUSHLESS MOTOR	Zestaw Combo 2.8.2 18 V	
1 akumulator Li-Ion 18 V / 2,0 Ah	•	
1 akumulator Li-Ion 18 V / 4,0 Ah	•	
Ładowarka ASC 55	•	
BS 18 L (carcass)	•	
SSD 18 LT 200 BL (carcass)	•	
		Cena detaliczna PLN (netto/brutto):
Nr kat. w walizce metaBOX 145 L	685 194 000	1450,00 / 1783,50

BRUSHLESS MOTOR	Zestaw Combo 2.8.4 18 V	
2 akumulatory Li-Ion 18 V / 5,2 Ah	•	
Ładowarka ASC 55	•	
BS 18 LT BL(carcass)	•	
SSD 18 LT 200 BL (carcass)	•	
		Cena detaliczna PLN (netto/brutto):
Nr kat. w walizce metaBOX 145 L	685 196 000	1850,00 / 2275,50

BRUSHLESS MOTOR	Zestaw Combo 2.5.2 18 V	
1 akumulator Li-Ion 18 V / 4,0 Ah	•	
1 akumulator Li-Ion 18 V / 2,0 Ah	•	
Ładowarka ASC 55	•	
BS 18 LT BL (carcass)	•	
BH 18 LTX BL (carcass)	•	
		Cena detaliczna PLN (netto/brutto):
Nr kat. w walizce metaBOX 145 L	685 182 000	2450,00 / 3013,50

	Zestaw Combo 2.2.5 18 V	
2 akumulatory Li-Ion 18 V / 2,0 Ah	•	
Ładowarka SC 30	•	
BS 18 (carcass)	•	
SGS 18 LTX Q (carcass)	•	
		Cena detaliczna PLN (netto/brutto):
Nr kat. w walizce metaBOX 145 L	685 186 000	1050,00 / 1291,50

BRUSHLESS MOTOR	Zestaw Combo 2.8.5 18 V	
2 akumulatory Li-Ion 18 V / 2,0 Ah	•	
Ładowarka ASC 55	•	
SB 18 (carcass)	•	
SSD 18 LT 200 BL (carcass)	•	
		Cena detaliczna PLN (netto/brutto):
Nr kat. w walizce metaBOX 145 L	685 197 000	1220,00 / 1500,60

BRUSHLESS MOTOR	Zestaw Combo 2.8.6 18 V	
1 akumulator Li-Ion 18 V / 2,0 Ah	•	
1 akumulator Li-Ion 18 V / 4,0 Ah	•	
Ładowarka ASC 55	•	
SB 18 L (carcass)	•	
SSD 18 LT 200 BL (carcass)	•	
		Cena detaliczna PLN (netto/brutto):
Nr kat. w walizce metaBOX 145 L	685 198 000	1420,00 / 1746,60

BRUSHLESS MOTOR	Zestaw Combo 2.8.8 18 V	
2 akumulatory Li-Ion 18 V / 5,2 Ah	•	
Ładowarka ASC 55	•	
SB 18 LT BL(carcass)	•	
SSD 18 LT 200 BL (carcass)	•	
		Cena detaliczna PLN (netto/brutto):
Nr kat. w walizce metaBOX 145 L	685 200 000	1990,00 / 2447,70

BRUSHLESS MOTOR	Zestaw Combo 2.9.3 18 V	
2 akumulatory Li-Ion 18 V / 5,2 Ah	•	
Ładowarka ASC 55	•	
SB 18 LT BL(carcass)	•	
SSW 18 LT 300 BL (carcass)	•	
		Cena detaliczna PLN (netto/brutto):
Nr kat. w walizce metaBOX 145 L	685 203 000	2070,00 / 2546,10

BRUSHLESS MOTOR	Zestaw Combo 2.1.12 18 V	
2 akumulatory LiHD 18 V / 4,0 Ah	•	
Ładowarka ASC 55	•	
SB 18 LT BL (carcass)	•	
SSD 18 LTX BL 200 (carcass)	•	
		Cena detaliczna PLN (netto/brutto):
Nr kat. w walizce metaBOX 145 L	685 124 000	2500,00 / 3075,00

Li HD

BRUSHLESS MOTOR	Zestaw Combo 2.1.15 18 V	
2 akumulatory LiHD 18 V / 5,5 Ah	•	
Ładowarka ASC 145	•	
SB 18 LTX BL (carcass)	•	
SSD 18 LTX 200 BL (carcass)	•	
		Cena detaliczna PLN (netto/brutto):
Nr kat. w walizce metaBOX 145 L	685 184 000	3350,00 / 4120,50

Li HD

	Zestaw Combo 2.4.1 18 V	
2 akumulatory Li-Ion 18 V / 4,0 Ah	•	
Ładowarka ASC 55	•	
BS 18 LT(carcass)	•	
W 18 L 9-125 Quick (carcass)	•	
		Cena detaliczna PLN (netto/brutto):
Nr kat. w walizce metaBOX 145 L	685 206 510	2050,00 / 2521,50

	Zestaw Combo 2.4.4 18 V	
1 akumulator Li-Ion 18 V / 2,0 Ah	•	
1 akumulator Li-Ion 18 V / 4,0 Ah	•	
Ładowarka SC 30	•	
SB 18 LT(carcass)	•	
W 18 L 9-125 (carcass)	•	
		Cena detaliczna PLN (netto/brutto):
Nr kat. w walizce metaBOX 165 L	685 205 500	1450,00 / 1783,50

BRUSHLESS MOTOR	Zestaw Combo Construction 4.3.2 18 V	
2 akumulatory LiHD 18 V / 10,0 Ah	•	
Ładowarka ASC 145	•	
BS 18 LTX BL I (carcass)	•	
SSW 18 LTX 400 BL (carcass)	•	
WB 18 LT BL 11-125 Q (carcass)	•	
BSA 18 LED 4000 (carcass)	•	
		Cena detaliczna PLN (netto/brutto):
Nr kat. w torbie narzędziowej (dużej)	685 209 000	4250,00 / 5227,50

NOWOŚĆ

BRUSHLESS MOTOR	Zestaw Combo Construction 6.1 18 V	
4 akumulatory Li-Ion 18 V / 4,0 Ah	•	
Ładowarka ASC 55	•	
SB 18 LTX Impuls (carcass)	•	
SSW 18 LTX 300 BL (carcass)	•	
W 18 L 9-125 Quick (carcass)	•	
KH 18 LTX 24 (carcass)	•	
SSEP 18 LT (carcass)	•	
ULA 14.4-18 LED (carcass)	•	
adapter 1/2" na 1/4"	•	
		Cena detaliczna PLN (netto/brutto):
Nr kat. w torbie narzędziowej (dużej)	685 211 000	4900,00 / 6027,00

NOWOŚĆ

BRUSHLESS MOTOR	Zestaw Combo 2.4.8 18 V	
2 akumulatory Li-Ion 18 V / 5,2 Ah	•	
Ładowarka ASC 55	•	
BS 18 LT BL (carcass)	•	
KH 18 LTX BL 24 Quick (carcass)	•	
		Cena detaliczna PLN (netto/brutto):
Nr kat. w walizce metaBOX 340	685 219 650	3000,00 / 3690,00

BRUSHLESS MOTOR	Zestaw Combo 2.3.6 18 V	
2 akumulatory LiHD 18 V / 4,0 Ah	•	
Ładowarka ASC 55	•	
BS 18 LT BL (carcass)	•	
KH 18 LTX BL 24 (carcass)	•	
		Cena detaliczna PLN (netto/brutto):
Nr kat. w walizce metaBOX 340	685 218 800	2850,00 / 3505,50

Li HD

	Zestaw Combo 2.6.6 18 V	
1 akumulator Li-Ion 18 V / 2,0 Ah	•	
1 akumulator Li-Ion 18 V / 4,0 Ah	•	
Ładowarka SC 30	•	
BS 18 (carcass)	•	
W 18 7-125 (carcass)	•	
		Cena detaliczna PLN (netto/brutto):
Nr kat. w walizce metaBOX 165 L	685 234 000	1300,00 / 1599,00

BRUSHLESS MOTOR	Zestaw Combo 2.6.5 18 V	
1 akumulator Li-Ion 18 V / 2,0 Ah	•	
1 akumulator Li-Ion 18 V / 4,0 Ah	•	
Ładowarka SC 30	•	
BS 18 L BL (carcass)	•	
W 18 L BL 9-125 Quick (carcass)	•	
		Cena detaliczna PLN (netto/brutto):
Nr kat. w walizce metaBOX 165 L	685 233 000	1690,00 / 2078,70

BRUSHLESS MOTOR	Zestaw Combo 3.1.1 18 V	
2 akumulatory Li-Ion 18 V / 4,0 Ah	•	
Ładowarka ASC 55	•	
BS 18 L BL (carcass)	•	
CC 18 LTX BL (carcass)	•	
BH 18 LTX BL 16 (carcass)	•	
		Cena detaliczna PLN (netto/brutto):
Nr kat. w torbie narzędziowej (małej)	685 235 000	2700,00 / 3321,00

NOWOŚĆ

ZAKRĘTAKI UDAROWE: klasa LT

BRUSHLESS MOTOR / STOP	SSD 18 LT 200 BL	FS3 SS3
Napięcie akumulatora	18 V	
Poziomy prędkości obrotowej / momentu obrotowego	3	
Liczba obrotów na biegu jałowym	0 - 3.050 /min	
Maks. liczba udarów	3.750 /min	
Maks. moment obrotowy	200 Nm	
Uchwyt narzędziowy	Gniazdo sześciokątne 1/4" (6,35 mm)	
Ciężar (z akumulatorem)	1,57 kg	
		Cena detaliczna PLN (netto/brutto):
Nr kat. bez akumulatora i ładowarki (carcass)	602 397 850	590,00 / 725,70
Nr kat. bez akumulatora i ładowarki (carcass) w walizce metaBOX 145	602 397 840	660,00 / 811,80

BRUSHLESS MOTOR / STOP	SSW 18 LT 300 BL	FS4 SS4
Napięcie akumulatora	18 V	
Poziomy prędkości obrotowej / momentu obrotowego	3	
Liczba obrotów na biegu jałowym	0 - 3.050 /min	
Maks. liczba udarów	3.900 /min	
Maks. moment obrotowy	300 Nm	
Uchwyt narzędziowy	Trzpień czworokątny 1/2" (12,70 mm)	
Ciężar (z akumulatorem)	1,58 kg	
		Cena detaliczna PLN (netto/brutto):
Nr kat. bez akumulatora i ładowarki (carcass)	602 398 850	610,00 / 750,30
Nr kat. bez akumulatora i ładowarki (carcass) w walizce metaBOX 145	602 398 840	710,00 / 873,30

ZAKRĘTAKI UDAROWE: klasa LTX

BRUSHLESS MOTOR / STOP / APS	SSD 18 LTX 200 BL	FS4 SS4
Napięcie akumulatora	18 V	
Automatyczna redukcja momentu obrotowego po wierceniu (APS)	•	
Poziomy prędkości obrotowej / momentu obrotowego	12	
Liczba obrotów na biegu jałowym	0 - 2.900 /min	
Maks. liczba udarów	4.000 /min	
Maks. moment obrotowy	200 Nm	
Uchwyt narzędziowy	Gniazdo sześciokątne 1/4" (6,35 mm)	
Ciężar (z akumulatorem)	1,4 kg	
		Cena detaliczna PLN (netto/brutto):
Nr kat. bez akumulatora i ładowarki (carcass)	602 396 890	930,00 / 1143,90
Nr kat. bez akumulatora i ładowarki (carcass) w walizce metaBOX 145	602 396 840	1000,00 / 1230,00
Nr kat. w walizce metaBOX 145 z ładowarką ASC 55 + 2 akumulatory LiHD 18 V / 4,0 Ah (Li HD)	602 396 800	2070,00 / 2546,10

APS: automatyczna redukcja momentu obrotowego po wierceniu (zapobiega zerwaniu gwintu)

BRUSHLESS MOTOR / STOP / APS	SSW 18 LTX 300 BL	FS4 SS4
Napięcie akumulatora	18 V	
Automatyczna redukcja momentu obrotowego po wierceniu (APS)	•	
Poziomy prędkości obrotowej / momentu obrotowego	12	
Liczba obrotów na biegu jałowym	0 - 2.650 /min	
Maks. liczba udarów	3.750 /min	
Maks. moment obrotowy	300 Nm	
Uchwyt narzędziowy	Trzpień czworokątny 1/2" (12,70 mm)	
Ciężar (z akumulatorem)	1,7 kg	
		Cena detaliczna PLN (netto/brutto):
Nr kat. bez akumulatora i ładowarki (carcass)	602 395 890	960,00 / 1180,80
Nr kat. bez akumulatora i ładowarki (carcass) w walizce metaBOX 145	602 395 840	1020,00 / 1254,60
Nr kat. w walizce metaBOX 145 z ładowarką ASC 55 + 2 akumulatory LiHD 18 V / 4,0 Ah (Li HD)	602 395 800	2100,00 / 2583,00

APS: automatyczna redukcja momentu obrotowego po wierceniu (zapobiega zerwaniu gwintu)

BRUSHLESS MOTOR / STOP / APS	SSW 18 LTX 550 BL	
Napięcie akumulatora	18 V	
Automatyczna redukcja momentu obrotowego po wykręceniu (APS)	•	
Poziomy prędkości obrotowej / momentu obrotowego	12	
Maks. rozmiar śruby	M24	
Liczba obrotów na biegu jałowym	0 - 2.800 /min	
Maks. liczba udarów	3.600 /min	
Maks. moment obrotowy	550 Nm	
Maks. moment odkręcania	840 Nm	
Uchwyt narzędziowy	Trzpień czworokątny 1/2" (12,70 mm)	
Ciężar (z akumulatorem)	1,4 kg	
		Cena detaliczna PLN (netto/brutto):
Nr kat. bez akumulatora i ładowarki (carcass)	602 404 850	900,00 / 1107,00
Nr kat. bez akumulatora i ładowarki (carcass) w walizce metaBOX 145 L	602 404 840	980,00 / 1205,40
Nr kat. w walizce metaBOX 145 z ładowarką ASC 55 + 2 akumulatory Li-Ion 18 V / 5,2 Ah	602 404 650	1820,00 / 2238,60
Nr kat. w walizce metaBOX 145 z ładowarką ASC 145 + 2 akumulatory LiHD 18 V / 5,5 Ah (Li HD)	602 404 800	1880,00 / 2312,40

FS3 SS5

NOWOŚĆ

APS: zapobiega odpadnięciu śruby/nakrętki dzięki automatycznej redukcji prędk. obrotowej po wykręceniu

BRUSHLESS MOTOR / STOP / APS	SSW 18 LTX 800 BL	
Napięcie akumulatora	18 V	
Automatyczna redukcja momentu obrotowego po wykręceniu (APS)	•	
Poziomy prędkości obrotowej / momentu obrotowego	12	
Maks. rozmiar śruby	M24	
Liczba obrotów na biegu jałowym	0 - 2.575 /min	
Maks. liczba udarów	2.250 /min	
Maks. moment obrotowy	800 Nm	
Maks. moment odkręcania	1.200 Nm	
Uchwyt narzędziowy	Trzpień czworokątny 1/2" (12,70 mm)	
Ciężar (z akumulatorem)	2,95 kg	
		Cena detaliczna PLN (netto/brutto):
Nr kat. bez akumulatora i ładowarki (carcass)	602 403 850	1370,00 / 1685,10
Nr kat. bez akumulatora i ładowarki (carcass) w walizce metaBOX 145 L	602 403 840	1420,00 / 1746,60
Nr kat. w walizce metaBOX 145 z ładowarką ASC 55 + 2 akumulatory Li-Ion 18 V / 5,2 Ah	602 403 650	2200,00 / 2706,00
Nr kat. w walizce metaBOX 145 z ładowarką ASC 145 + 2 akumulatory LiHD 18 V / 5,5 Ah (Li HD)	602 403 660	2390,00 / 2939,70

FS3 SS4

APS: zapobiega odpadnięciu śruby/nakrętki dzięki automatycznej redukcji prędk. obrotowej po wykręceniu

BRUSHLESS MOTOR / STOP / APS	SSW 18 LTX 1450 BL	
Napięcie akumulatora	18 V	
Automatyczna redukcja momentu obrotowego po wykręceniu (APS)	•	
Poziomy prędkości obrotowej / momentu obrotowego	12	
Maks. rozmiar śruby	M30	
Liczba obrotów na biegu jałowym	1.500 /min	
Maks. liczba udarów	2.250 /min	
Maks. moment obrotowy	1.450 Nm	
Maks. moment odkręcania	1.900 Nm	
Uchwyt narzędziowy	Trzpień czworokątny 1/2" (12,70 mm)	
Ciężar (z akumulatorem)	2,9 kg	
		Cena detaliczna PLN (netto/brutto):
Nr kat. bez akumulatora i ładowarki (carcass)	602 401 850	1520,00 / 1869,60
Nr kat. bez akumulatora i ładowarki (carcass) w walizce metaBOX 145 L	602 401 840	1600,00 / 1968,00
Nr kat. w walizce metaBOX 145 L z ładowarką ASC 55 + 2 akumulatory LiHD 18 V / 5,5 Ah (Li HD)	602 401 660	2850,00 / 3505,50
Nr kat. w walizce metaBOX 145 z ładowarką ASC 55 + 2 akumulatory LiHD 18 V / 8,0 Ah (Li HD)	602 401 810	3050,00 / 3751,50

FS4

APS: zapobiega odpadnięciu śruby/nakrętki dzięki automatycznej redukcji prędk. obrotowej po wykręceniu

BRUSHLESS MOTOR / STOP / APS	SSW 18 LTX 1750 BL	FS4
Napięcie akumulatora	18 V	
Automatyczna redukcja momentu obrotowego po wykręceniu (APS)	•	
Poziomy prędkości obrotowej / momentu obrotowego	12	
Maks. rozmiar śruby	M33	
Liczba obrotów na biegu jałowym	1.650 /min	
Maks. liczba udarów	2.450 /min	
Maks. moment obrotowy	1.750 Nm	
Maks. moment odkręcania	2.100 Nm	
Uchwyt narzędziowy	Trzpień czworokątny 3/4" (19,00 mm)	
Ciężar (z akumulatorem)	3,0 kg	
		Cena detaliczna PLN (netto/brutto):
Nr kat. bez akumulatora i ładowarki (carcass)	602 402 850	1680,00 / 2066,40
Nr kat. bez akumulatora i ładowarki (carcass) w walizce metaBOX 145 L	602 402 840	1780,00 / 2189,40
Nr kat. w walizce metaBOX 145 L z ładowarką ASC 55 + 2 akumulatory LiHD 18 V / 5,5 Ah (Li HD)	602 402 660	3100,00 / 3813,00

APS: zapobiega odpadnięciu śruby/nakrętki dzięki automatycznej redukcji prędk. obrotowej po wykręceniu

SMAROWNICA: klasa LTX

	FP 18 LTX	FS4 SS4
Napięcie akumulatora	18 V	
Stopnie robocze	2	
Siła wyciskania	690 / 413 bar	
Prędkość wyciskania	100 / 290 g/min	
Długość węża	1.200 mm	
Do stosowania	kartusz, pojemnik, napełnianie bezpośrednie	
Ciężar (z akumulatorem)	4,0 kg	
		Cena detaliczna PLN (netto/brutto):
Nr kat. bez akumulatora i ładowarki (carcass)	600 789 850	1270,00 / 1562,10
Nr kat. w walizce metaBOX 165 L z ładowarką SC 30 + 2 akumulatory Li-Ion 18 V / 2,0 Ah	600 789 500	1650,00 / 2029,50

GWINCIARKA: klasa LTX

BRUSHLESS MOTOR / ELECTRONIC SAFETY CLUTCH / STOP / PRECISION STOP / IMPULS / QUICK	GB 18 LTX BL Q I	FS4
Regulacja obrotów	V	
Napięcie akumulatora	18 V	
Maks. moment obrotowy: wkręcanie miękkie / twarde	65 / 130 Nm	
Średnica wiercenia: stal / drewno miękkie	13 / 65 mm	
Liczba obrotów na biegu jałowym	0 - 550 / 0 - 2.000 /min	
Maksymalna średnica gwintu	M 12 (1/2" UNC/UNF)	
Zakres średnic mocowania w uchwycie wiertarskim	1,5 - 13 mm	
Ciężar (z akumulatorem)	2,5 kg	
		Cena detaliczna PLN (netto/brutto):
Nr kat. bez akumulatora i ładowarki (carcass) + dodatkowy uchwyt	602 362 850	1730,00 / 2127,90
Nr kat. bez akumulatora i ładowarki (carcass) w walizce metaBOX 145 L + dodatkowy uchwyt	602 362 840	1800,00 / 2214,00
Nr kat. w walizce metaBOX 145 L z ładowarką ASC 145 + 2 akumulatory LiHD 18 V / 5,5 Ah + dodatkowy uchwyt (Li HD)	602 362 660	3300,00 / 4059,00

Żyroskopowy czujnik bezpieczeństwa

NITOWNICA DO NITÓW JEDNOSTRONNYCH: klasa LTX

BRUSHLESS MOTOR	NP 18 LTX BL 5.0	FS4
Regulacja obrotów	V	
Napięcie akumulatora	18 V	
Średnica nitu wszystkie materiały	2,4 - 5,0 mm	
Średnica nitu aluminium maks.	6,0 mm	
Siła nitowania	10.000 N	
Ciężar (z akumulatorem)	2,4 kg	
		Cena detaliczna PLN (netto/brutto):
Nr kat. bez akumulatora i ładowarki (carcass)	619 002 890	2620,00 / 3222,60
Nr kat. bez akumulatora i ładowarki (carcass) w walizce metaBOX 145	619 002 840	2700,00 / 3321,00
Nr kat. w walizce metaBOX 145 z ładowarką ASC 55 + 2 akumulatory LiHD 18 V / 4,0 Ah	619 002 800	3850,00 / 4735,50

NITOWNICA DO NITOWKRĘTEK: klasa LTX

BRUSHLESS MOTOR	NMP 18 LTX BL M10	FS4
Regulacja obrotów	V	
Napięcie akumulatora	18 V	
Maks. nitonakrętki 1-stronnie zamykane z aluminium	M 10	
Maks. nitonakrętki 1-stronnie zamykane ze stali	M 8	
Maks. nitonakrętki 1-stronnie zamykane ze stali nierdzewnej	M 6	
Siła nitowania	15.000 N	
Skok urządzenia	10 mm	
Ciężar (z akumulatorem)	2,4 kg	
		Cena detaliczna PLN (netto/brutto):
Nr kat. bez akumulatora i ładowarki (carcass)	601 788 850	4580,00 / 5633,40
Nr kat. bez akumulatora i ładowarki (carcass) w walizce metaBOX 145 L	601 788 840	4650,00 / 5719,50
Nr kat. w walizce metaBOX 145 L z ładowarką ASC 55 + 2 akumulatory LiHD 18 V / 4,0 Ah	601 788 800	5800,00 / 7134,00

KOMBIMŁOTKI SDS-plus: klasa LTX

	KH 18 LTX 24	
Regulacja obrotów	V	
Napięcie akumulatora	18 V	
Średnica wiercenia:		
beton wiertłem udarowym / mur koronkami wiertarskimi	24 mm / 68 mm	
stal / drewno miękkie	13 mm / 30 mm	
Liczba obrotów na biegu jałowym	0 - 1.400 /min	
Maks. liczba udarów	5.200 /min	
Energia pojedynczego udaru (wg EPTA)	0 - 2,1 J	
Uchwyt narzędziowy	SDS-plus	
Ciężar (z akumulatorem)	2,6 kg	
		Cena detaliczna PLN (netto/brutto):
Nr kat. bez akumulatora i ładowarki (carcass)	601 712 850	830,00 / 1020,90
Nr kat. bez akumulatora i ładowarki (carcass) w walizce metaBOX 165 L	601 712 840	900,00 / 1107,00
Nr kat. w walizce metaBOX 165 L z ładowarką ASC 55 + 2 akumulatory Li-Ion 18 V / 4,0 Ah	601 712 510	1600,00 / 1968,00

FS3 SS3

	KH 18 LTX BL 24	
Regulacja obrotów	VTC	
Napięcie akumulatora	18 V	
Średnica wiercenia:		
beton wiertłem udarowym / mur koronkami wiertarskimi	24 mm / 82 mm	
stal / drewno miękkie	13 mm / 30 mm	
Liczba obrotów na biegu jałowym	0 - 1.280 /min	
Maks. liczba udarów	4.750 /min	
Energia pojedynczego udaru (wg EPTA)	0 - 2,2 J	
Uchwyt narzędziowy	SDS-plus	
Ciężar (z akumulatorem)	2,7 kg	
		Cena detaliczna PLN (netto/brutto):
Nr kat. bez akumulatora i ładowarki (carcass)	601 713 850	1130,00 / 1389,90
Nr kat. bez akumulatora i ładowarki (carcass) w walizce metaBOX 165 L	601 713 840	1200,00 / 1476,00
Nr kat. w walizce metaBOX 165 L z ładowarką ASC 55 + 2 akumulatory LiHD 18 V / 4,0 Ah	601 713 800	2100,00 / 2583,00
Nr kat. w walizce metaBOX 165 L z ładowarką ASC 55 + 2 akumulatory LiHD 18 V / 5,5 Ah	601 713 660	2500,00 / 3075,00

FS4 SS5

	KH 18 LTX BL 24 Q	
Regulacja obrotów	VTC	
Napięcie akumulatora	18 V	
Średnica wiercenia:		
beton wiertłem udarowym / mur koronkami wiertarskimi	24 mm / 82 mm	
stal / drewno miękkie	13 mm / 30 mm	
Liczba obrotów na biegu jałowym	0 - 1.280 /min	
Maks. liczba udarów	4.750 /min	
Energia pojedynczego udaru (wg EPTA)	0 - 2,2 J	
Uchwyt narzędziowy	SDS-plus	
Ciężar (z akumulatorem)	3,0 kg	
		Cena detaliczna PLN (netto/brutto):
Nr kat. bez akumulatora i ładowarki (carcass)	601 714 850	1290,00 / 1586,70
Nr kat. bez akumulatora i ładowarki (carcass) w walizce metaBOX 165 L	601 714 840	1350,00 / 1660,50
Nr kat. w walizce metaBOX 165 L z ładowarką ASC 55 + 2 akumulatory LiHD 18 V / 4,0 Ah	601 714 800	2200,00 / 2706,00
Nr kat. w walizce metaBOX 165 L z ładowarką ASC 145 + 2 akumulatory LiHD 18 V / 5,5 Ah	601 714 660	2500,00 / 3075,00
Wymienna głowica odsysająca do KH 18 LTX BL 24 Q Nr kat. ISA 24 (carcass)	631 357 850	680,00 / 836,40

FS4 SS5

BRUSHLESS MOTOR / S-AUTOMATIC MECHANICAL SAFETY CLUTCH / SOFTSTART / MVT / T / QUICK	KH 18 LTX BL 24 Q Set ISA	
Regulacja obrotów	VTC	
Napięcie akumulatora	18 V	
Średnica wiercenia:		
beton wiertłem udarowym / mur koronkami wiertarskimi	24 mm / 82 mm	
stal / drewno miękkie	13 mm / 30 mm	
Liczba obrotów na biegu jałowym	0 - 1.280 /min	
Maks. liczba udarów	4.750 /min	
Energia pojedynczego udaru (wg EPTA)	0 - 2,2 J	
Uchwyt narzędziowy	SDS-plus	
Ciężar (z akumulatorem)	4,1 kg	
		Cena detaliczna PLN (netto/brutto):
Nr kat. bez akumulatora i ładowarki (carcass) w walizce metaBOX 185 L	601 714 900	2050,00 / 2521,50
Nr kat. w walizce metaBOX 185 L z ładowarką ASC 145 + 2 akumulatory LiHD 18 V / 5,5 Ah (Li HD)	601 714 930	3190,00 / 3923,70

FS4 SS5

BRUSHLESS MOTOR / S-AUTOMATIC MECHANICAL SAFETY CLUTCH / SOFTSTART / MVT / T / QUICK	KH 18 LTX BL 28 Q	
Regulacja obrotów	VTC	
Napięcie akumulatora	18 V	
Średnica wiercenia:		
beton wiertłem udarowym / mur koronkami wiertarskimi	28 mm / 82 mm	
stal / drewno miękkie	13 mm / 30 mm	
Liczba obrotów na biegu jałowym	0 - 1.000 /min	
Maks. liczba udarów	4.470 /min	
Energia pojedynczego udaru (wg EPTA)	3,0 J	
Uchwyt narzędziowy	SDS-plus	
Ciężar (z akumulatorem)	3,4 kg	
		Cena detaliczna PLN (netto/brutto):
Nr kat. bez akumulatora i ładowarki (carcass)	601 715 850	1480,00 / 1820,40
Nr kat. bez akumulatora i ładowarki (carcass) w walizce metaBOX 145	601 715 840	1500,00 / 1845,00
Nr kat. w walizce metaBOX 165 L z ładowarką ASC 145 + 2 akumulatory LiHD 18 V / 5,5 Ah (Li HD)	601 715 660	2800,00 / 3444,00
Wymienna głowica odsysająca do KH 18 LTX BL 28 Q Nr kat. ISA 28 (carcass)	631 358 850	700,00 / 861,00

FS4 SS5

BRUSHLESS MOTOR / S-AUTOMATIC MECHANICAL SAFETY CLUTCH / SOFTSTART / MVT / T / QUICK	KH 18 LTX BL 28 Q Set ISA	
Regulacja obrotów	VTC	
Napięcie akumulatora	18 V	
Średnica wiercenia:		
beton wiertłem udarowym / mur koronkami wiertarskimi	28 mm / 82 mm	
stal / drewno miękkie	13 mm / 30 mm	
Liczba obrotów na biegu jałowym	0 - 1.280 /min	
Maks. liczba udarów	4.750 /min	
Energia pojedynczego udaru (wg EPTA)	0 - 2,2 J	
Uchwyt narzędziowy	SDS-plus	
Ciężar (z akumulatorem)	4,1 kg	
		Cena detaliczna PLN (netto/brutto):
Nr kat. bez akumulatora i ładowarki (carcass) w walizce metaBOX 185 L	601 715 900	2200,00 / 2706,00
Nr kat. w walizce metaBOX 165 L z ładowarką ASC 145 + 2 akumulatory LiHD 18 V / 5,5 Ah (Li HD)	601 715 930	3500,00 / 4305,00

FS4 SS5

	KHA 18 LTX BL 40	
Regulacja obrotów	VC	
Napięcie akumulatora	18 V	
Średnica wiercenia:		
beton wiertłem udarowym	40 mm	
mur koronkami wiertarskimi	105 mm	
Liczba obrotów na biegu jałowym	450 - 580 /min	
Maks. liczba udarów	3.200 /min	
Energia pojedynczego udaru (wg EPTA)	8,6 J	
Uchwyt narzędziowy	SDS-max	
Ciężar (z akumulatorem)	7,9 kg	
		Cena detaliczna PLN (netto/brutto):
Nr kat. bez akumulatora i ładowarki (carcass) w walizce PVC	600 752 840	2490,00 / 3062,70

FS4 SS5

	KH 18 LTX BL 35 Q	
Regulacja obrotów	VTC	
Napięcie akumulatora	18 V	
Średnica wiercenia: beton wiertłem udarowym	32 mm	
Liczba obrotów na biegu jałowym	0 - 810 /min	
Maks. liczba udarów	4.350 /min	
Energia pojedynczego udaru (wg EPTA)	4,2 J	
Uchwyt narzędziowy	SDS-plus	
Ciężar (z akumulatorem)	5,4 kg	
		Cena detaliczna PLN (netto/brutto):
Nr kat. bez akumulatora i ładowarki (carcass)	600 813 850	2100,00 / 2583,00
Nr kat. bez akumulatora i ładowarki (carcass) w walizce metaBOX 185 L	600 813 840	2200,00 / 2706,00
Nr kat. w walizce metaBOX 185 L z ładowarką ASC 145 + 2 akumulatory LiHD 18 V / 5,5 Ah	600 813 660	3650,00 / 4489,50
Nr kat. w walizce metaBOX 185 L z ładowarką ASC 145 + 2 akumulatory LiHD 18 V / 8,0 Ah	600 813 810	3750,00 / 4612,50

FS4 SS5

NOWOŚĆ

MŁOTOWIERTARKA: klasa LTX

	BH 18 LTX BL 16	
Regulacja obrotów	VTC	
Napięcie akumulatora	18 V	
Średnica wiercenia:		
beton wiertłem litym	16 mm	
mur koronkami wiertarskimi / stal / drewno miękkie	68 / 13 / 20 mm	
Liczba obrotów na biegu jałowym	0 - 730 /min	
Maks. liczba udarów	5.250 /min	
Energia pojedynczego udaru (wg EPTA)	1,3 J	
Moc udaru	87,5 J/s	
Uchwyt narzędziowy	SDS-plus	
Ciężar (z akumulatorem)	1,9 kg	
		Cena detaliczna PLN (netto/brutto):
Nr kat. bez akumulatora i ładowarki (carcass)	600 324 850	990,00 / 1217,70
Nr kat. bez akumulatora i ładowarki (carcass) w walizce metaBOX 145	600 324 840	1060,00 / 1303,80
Nr kat. w walizce metaBOX 145 z ładowarką SC 30 + 2 akumulatory Li-Ion 12 V / 2,0 Ah	600 324 500	1600,00 / 1968,00

FS3 SS3

SZLIFIERKA KĄTOWA: klasa LTX

BRUSHLESS MOTOR / RESTART PROTECTION / SOFTSTART	CC 18 LTX BL	FS2 SS2
Napięcie akumulatora	18 V	
Średnica tarczy szlifierskiej	76 mm	
Liczba obrotów na biegu jałowym	20.000 /min	
Gwint wrzeciona	M 5	
Ciężar (z akumulatorem)	1,0 kg	
		Cena detaliczna PLN (netto/brutto):
Nr kat. bez akumulatora i ładowarki (carcass) (wyposażenie standardowe: 2 tarcze tnące Flexiarapid Super Inox; 2 tarcze tnące Flexiarapid Super Universal; tarcza tnąca i ściernica do obróbki zgrubnej Combinator Inox)	600 349 850	500,00 / 615,00
Nr kat. bez akumulatora i ładowarki (carcass) w walizce metaBOX 165 L (wyposażenie standardowe: 2 tarcze tnące Flexiarapid Super Inox; 2 tarcze tnące Flexiarapid Super Universal; tarcza tnąca i ściernica do obróbki zgrubnej Combinator Inox)	600 349 840	580,00 / 713,40

SZLIFIERKA KĄTOWA: klasa BPT

RESTART PROTECTION / SOFTSTART	W 18 7-125	FS1 SS1
Napięcie akumulatora	18 V	
Średnica tarczy szlifierskiej	125 mm	
Maks. głębokość cięcia	27 mm	
Liczba obrotów na biegu jałowym	8.500 /min	
Gwint wrzeciona	M 14	
Ciężar (z akumulatorem)	2,2 kg	
		Cena detaliczna PLN (netto/brutto):
Nr kat. bez akumulatora i ładowarki (carcass)	602 371 850	470,00 / 578,10
Nr kat. bez akumulatora i ładowarki (carcass) w walizce metaBOX 165 L	602 371 840	560,00 / 688,80
Nr kat. w walizce metaBOX 165 L z ładowarką ASC 55 + 2 akumulatory Li-Ion 18 V / 4,0 Ah	602 371 510	1100,00 / 1353,00

SZLIFIERKI KĄTOWE: klasa L

ELECTRONIC SAFETY CLUTCH / RESTART PROTECTION / SOFTSTART	W 18 L 9-115 / W 18 L 9-125	FS2 SS2
Napięcie akumulatora	18 V	
Średnica tarczy szlifierskiej	115 mm / 125 mm	
Liczba obrotów na biegu jałowym	8.500 /min	
Gwint wrzeciona	M 14	
Ciężar (z akumulatorem)	2,3 kg	
		Cena detaliczna PLN (netto/brutto):
Nr kat. bez akumulatora i ładowarki (carcass)	602 246 850 / - - / 602 247 850	570,00 / 701,10 580,00 / 713,40
Nr kat. bez akumulatora i ładowarki (carcass) w walizce metaBOX 165 L	602 246 840 / - - / 602 247 840	600,00 / 738,00 650,00 / 799,50
Nr kat. w walizce metaBOX 165 L z ładowarką ASC 55 + 2 akumulatory Li-Ion 18 V / 4,0 Ah	- / 602 247 510	1370,00 / 1685,10

ELECTRONIC SAFETY CLUTCH / RESTART PROTECTION / SOFTSTART / M-QUICK	W 18 L 9-125 Quick	FS2 SS2
Napięcie akumulatora	18 V	
Średnica tarczy szlifierskiej	125 mm	
Liczba obrotów na biegu jałowym	8.500 /min	
Gwint wrzeciona	M 14	
Ciężar (z akumulatorem)	2,3 kg	
		Cena detaliczna PLN (netto/brutto):
Nr kat. bez akumulatora i ładowarki (carcass)	602 249 850	650,00 / 799,50
Nr kat. bez akumulatora i ładowarki (carcass) w walizce metaBOX 165 L	602 249 840	720,00 / 885,60
Nr kat. w walizce metaBOX 165 L z ładowarką ASC 55 + 2 akumulatory Li-Ion 18 V / 5,2 Ah	602 249 650	1450,00 / 1783,50
Nr kat. w walizce metaBOX 165 L z ładowarką ASC 55 + 3 akumulatory Li-Ion 18 V / 4,0 Ah	602 249 960	1590,00 / 1955,70

BRUSHLESS MOTOR / ELECTRONIC SAFETY CLUTCH / RESTART PROTECTION / SOFTSTART	W 18 L BL 9-115 / W 18 L BL 9-125	
Napięcie akumulatora	18 V	
Średnica tarczy szlifierskiej	115 mm / 125 mm	
Maks. głębokość cięcia	27 mm / 32 mm	
Liczba obrotów na biegu jałowym	10.000 /min	
Gwint wrzeciona	M 14	
Ciężar (z akumulatorem)	2,2 kg	
		Cena detaliczna PLN (netto/brutto):
Nr kat. bez akumulatora i ładowarki (carcass)	602 373 850 / - - / 602 374 850	610,00 / 750,30 FS1 SS1 610,00 / 750,30 FS1 SS1
Nr kat. bez akumulatora i ładowarki (carcass) w walizce metaBOX 165 L	- / 602 374 840	680,00 / 836,40 FS1 SS1
Nr kat. w walizce metaBOX 165 L z ładowarką ASC 55 + 2 akumulatory Li-Ion 18 V / 4,0 Ah	- / 602 374 510	1450,00 / 1783,50 FS1 SS2

SZLIFIERKI KĄTOWE: klasa LT

BRUSHLESS MOTOR / ELECTRONIC SAFETY CLUTCH / SHALTOMATIC SHIFT-AUTOMATIC SAFETY CLUTCH / RESTART PROTECTION / SOFTSTART	W 18 LT BL 11-125	FS3 SS3
Napięcie akumulatora	18 V	
Średnica tarczy szlifierskiej	125 mm	
Maksymalna głębokość cięcia	27 mm	
Liczba obrotów na biegu jałowym	10.000 /min	
Gwint wrzeciona	M 14	
Ciężar (z akumulatorem)	2,5 kg	
		Cena detaliczna PLN (netto/brutto):
Nr kat. bez akumulatora i ładowarki (carcass)	613 052 850	770,00 / 947,10
Nr kat. bez akumulatora i ładowarki (carcass) w walizce metaBOX 165 L	613 052 840	840,00 / 1033,20
Nr kat. w walizce metaBOX 165 L z ładowarką ASC 55 + 2 akumulatory Li-Ion 18 V / 4,0 Ah	613 052 510	1620,00 / 1992,60

BRUSHLESS MOTOR · ELECTRONIC SAFETY CLUTCH · S-AUTOMATIC MECHANICAL SAFETY CLUTCH · RESTART PROTECTION · SOFTSTART · 1 SEC FAST BRAKE · M-QUICK	WB 18 LT BL 11-125 Quick	FS3 SS3
Napięcie akumulatora	18 V	
Średnica tarczy szlifierskiej	125 mm	
Maksymalna głębokość cięcia	27 mm	
Liczba obrotów na biegu jałowym	10.000 /min	
Gwint wrzeciona	M 14	
Ciężar (z akumulatorem)	2,8 kg	
		Cena detaliczna PLN (netto/brutto):
Nr kat. bez akumulatora i ładowarki (carcass)	613 054 850	940,00 / 1156,20
Nr kat. bez akumulatora i ładowarki (carcass) w walizce metaBOX 165 L	613 054 840	1000,00 / 1230,00
Nr kat. w walizce metaBOX 165 L z ładowarką ASC 55 + 2 akumulatory Li-Ion 18 V / 5,2 Ah	613 054 650	1990,00 / 2447,70
Nr kat. w walizce metaBOX 165 L z ładowarką ASC 55 + 2 akumulatory LiHD 18 V / 5,5 Ah (Li HD)	613 054 660	2100,00 / 2583,00
Nr kat. w walizce metaBOX 165 L z ładowarką ASC 55 + 2 akumulatory LiHD 18 V / 8,0 Ah (Li HD)	613 054 810	2250,00 / 2767,50

BRUSHLESS MOTOR · ELECTRONIC SAFETY CLUTCH · S-AUTOMATIC MECHANICAL SAFETY CLUTCH · RESTART PROTECTION · SOFTSTART · 1 SEC FAST BRAKE · M-QUICK · PADDLE SWITCH	WPB 18 LT BL 11-125 Quick	FS3 SS3
Napięcie akumulatora	18 V	
Średnica tarczy szlifierskiej	125 mm	
Maksymalna głębokość cięcia	27 mm	
Liczba obrotów na biegu jałowym	10.000 /min	
Gwint wrzeciona	M 14	
Ciężar (z akumulatorem)	2,8 kg	
		Cena detaliczna PLN (netto/brutto):
Nr kat. bez akumulatora i ładowarki (carcass)	613 059 850	1050,00 / 1291,50
Nr kat. bez akumulatora i ładowarki (carcass) w walizce metaBOX 165 L	613 059 840	1120,00 / 1377,60
Nr kat. w walizce metaBOX 165 L z ładowarką ASC 145 + 2 akumulatory LiHD 18 V / 5,5 Ah (Li HD)	613 059 660	2450,00 / 3013,50

BRUSHLESS MOTOR · ELECTRONIC SAFETY CLUTCH · S-AUTOMATIC MECHANICAL SAFETY CLUTCH · RESTART PROTECTION · SOFTSTART · 1 SEC FAST BRAKE · M-QUICK	WVB 18 LT BL 11-115 Quick / WVB 18 LT BL 11-125 Quick	FS3 SS3
Napięcie akumulatora	18 V	
Średnica tarczy szlifierskiej	115 mm / 125 mm	
Maksymalna głębokość cięcia	22 mm / 27 mm	
Liczba obrotów na biegu jałowym	2.800 - 10.000 /min	
Gwint wrzeciona	M 14	
Ciężar (z akumulatorem)	2,5 kg / 2,8 kg	
		Cena detaliczna PLN (netto/brutto):
Nr kat. bez akumulatora i ładowarki (carcass)	- / 613 057 850	1050,00 / 1291,50
Nr kat. bez akumulatora i ładowarki (carcass) w walizce metaBOX 165 L	613 056 840 / - - / 613 057 840	1120,00 / 1377,60 1120,00 / 1377,60
Nr kat. w walizce metaBOX 165 L z ładowarką ASC 145 + 2 akumulatory LiHD 18 V / 5,5 Ah (Li HD)	613 057 660	2450,00 / 3013,50

SZLIFIERKI KĄTOWE: klasa LTX

BRUSHLESS MOTOR · ELECTRONIC SAFETY CLUTCH · S-AUTOMATIC MECHANICAL SAFETY CLUTCH · RESTART PROTECTION · SOFTSTART · STOP FAST BRAKE · M-QUICK	WB 18 LTX BL 15-125 Quick / WB 18 LTX BL 15-150 Quick / WB 18 LTX BL 15-180 Quick	FS4 SS5
Napięcie akumulatora	18 V	
Średnica tarczy szlifierskiej	125 mm / 150 mm / 180 mm	
Liczba obrotów na biegu jałowym	10.000 /min / 10.000 /min / 7.500 /min	
Gwint wrzeciona	M 14	
Ciężar (z akumulatorem)	2,7 kg / 2,7 kg / 2,9 kg	
		Cena detaliczna PLN (netto/brutto):
Nr kat. bez akumulatora i ładowarki (carcass)	601 730 850 / - / -	1380,00 / 1697,40
Nr kat. bez akumulatora i ładowarki (carcass) w walizce metaBOX 165 L	601 730 840 / - / -	1450,00 / 1783,50
Nr kat. bez akumulatora i ładowarki (carcass) w walizce metaBOX 165 L	- / 601 732 840 / - - / - 601 735 840	1450,00 / 1783,50 1600,00 / 1968,00
Nr kat. w walizce metaBOX 165 L z ładowarką ASC 145 + 2 akumulatory LiHD 18 V / 5,5 Ah (Li HD)	- / - 601 730 660	2650,00 / 3259,50

	WVB 18 LTX BL 15-125 Quick / WVB 18 LTX BL 15-150 Quick	
Napięcie akumulatora	18 V	
Średnica tarczy szlifierskiej	125 mm / 150 mm	
Liczba obrotów na biegu jałowym	2.500 - 10.000 /min	
Gwint wrzeciona	M 14	
Ciężar (z akumulatorem)	2,7 kg	
		Cena detaliczna PLN (netto/brutto):
Nr kat. bez akumulatora i ładowarki (carcass)	601 731 850 / -	1490,00 / 1832,70 FS4 SS5
Nr kat. bez akumulatora i ładowarki (carcass)	601 731 840 / -	1560,00 / 1918,80 FS4 SS5
w walizce metaBOX 165 L	- / 601 747 840	1560,00 / 1918,80 FS4 SS4
Nr kat. w walizce metaBOX 165 L z ładowarką ASC 145 + 2 akumulatory LiHD 18 V / 5,5 Ah	601 731 660 / -	2750,00 / 3382,50 FS4 SS5

	WPBA 18 LTX BL 15-125 Quick DS / WPBA 18 LTX BL 15-150 Quick DS / WPBA 18 LTX BL 15-180 Quick DS	
Napięcie akumulatora	18 V	
Średnica tarczy szlifierskiej	125 mm / 150 mm / 180 mm	
Liczba obrotów na biegu jałowym	10.000 /min / 10.000 /min / 7.500 /min	
Gwint wrzeciona	M 14	
Ciężar (z akumulatorem)	2,9 kg / 2,9 kg / 3,1 kg	
		Cena detaliczna PLN (netto/brutto):
Nr kat. bez akumulatora i ładowarki (carcass)	601 734 840 / - / -	1650,00 / 2029,50 FS4 SS5
w walizce metaBOX 165 L	- / 601 745 840 / -	1650,00 / 2029,50 FS4 SS4
	- / - / 601 746 840	1650,00 / 2029,50 FS4 SS4

DROP SECURITY RING

AUTOBALANCER

PADDLE SWITCH

	WPB 36-18 LTX BL 24-230 Quick	
Napięcie akumulatora	18 V	
Średnica tarczy szlifierskiej	230 mm	
Maksymalna głębokość cięcia	77 mm	
Moment obrotowy	4,4 Nm	
Liczba obrotów na biegu jałowym	6.600 /min	
Gwint wrzeciona	M 14	
Ciężar (z akumulatorem)	6,5 kg	
		Cena detaliczna PLN (netto/brutto):
Nr kat. w walizce PVC bez akumulatora i ładowarki (carcass)	613 103 840	2350,00 / 2890,50
Nr kat. w walizce PVC z ładowarką ASC 145 DUO + 4 akumulatory LiHD 18 V / 5,5 Ah	613 103 810	5000,00 / 6150,00

FS4

SZLIFIERKI KĄTOWE Z PŁASKĄ GŁOWICĄ: klasa LTX

	WVBF 18 LTX 11-125 Quick / WVBF 18 LTX 15-125 Quick	
Napięcie akumulatora	18 V	
Najmniejszy możliwy kąt	43°	
Najmniejszy możliwy dostęp (wys. x gł.)	66 x 110 mm	
Średnica tarczy szlifierskiej	125 mm	
Liczba obrotów na biegu jałowym	2.000 - 8.000 /min	
Gwint wrzeciona	M 14	
Ciężar (z akumulatorem)	2,35 kg / 2,60 kg	
		Cena detaliczna PLN (netto/brutto):
Nr kat. bez akumulatora i ładowarki (carcass)	601 307 840 / -	1250,00 / 1537,50
w walizce metaBOX 165 L	- / 601 308 840	1390,00 / 1709,70

FS4 SS6

NOWOŚĆ

URZĄDZENIA INOX: klasa LTX

BRUSHLESS MOTOR | ELECTRONIC SAFETY CLUTCH | S-AUTOMATIC MECHANICAL SAFETY CLUTCH | RESTART PROTECTION | SOFTSTART | 4 SEC FAST BRAKE | M-QUICK | inox

	WVB 18 LT BL 11-125 Quick Inox	
Napięcie akumulatora	18 V	
Średnica tarczy szlifierskiej	125 mm	
Maksymalna głębokość cięcia	27 mm	
Liczba obrotów na biegu jałowym	2.000 - 7.600 /min	
Gwint wrzeciona	M 14	
Ciężar (z akumulatorem)	2,5 kg	
		Cena detaliczna PLN (netto/brutto):
Nr kat. bez akumulatora i ładowarki (carcass)	613 091 850	1250,00 / 1537,50

FS3 SS3

BRUSHLESS MOTOR | RESTART PROTECTION | SOFTSTART | rpm VARIO TACHO CONSTAMATIC | inox

	KNSVB 18 LTX BL 50	
Napięcie akumulatora	18 V	
Średnica tarczy szlifierskiej	150 mm	
Prędkość obrotowa	1.000 - 3.600 /min	
Gwint wrzeciona	M 14	
Ciężar (z akumulatorem)	2,7 kg	
		Cena detaliczna PLN (netto/brutto):
Nr kat. bez akumulatora i ładowarki (carcass) w walizce metaBOX 185 XL	601 765 840	2990,00 / 3677,70

FS4

BRUSHLESS MOTOR | RESTART PROTECTION | SOFTSTART | rpm VARIO TACHO CONSTAMATIC | inox

	RBVB 18 LTX BL 180	
Napięcie akumulatora	18 V	
Rozmiar pasa ściernego	40 x 760 mm	
Prędkość pasa ściernego na biegu jałowym	5 - 18 m/s	
Maksymalna średnica obrabianej rury	180 mm	
Maksymalny kąt opasania	270°	
Ciężar (z akumulatorem)	3,9 kg	
		Cena detaliczna PLN (netto/brutto):
Nr kat. bez akumulatora i ładowarki (carcass) w walizce metaBOX 185 XL	601 768 840	3850,00 / 4489,50

FS4

BRUSHLESS MOTOR | RESTART PROTECTION | SOFTSTART | rpm VARIO TACHO CONSTAMATIC | inox

	BFVB 18 LTX BL 90	
Napięcie akumulatora	18 V	
Rozmiar pasa ściernego	6-19 x 457 mm	
Prędkość pasa ściernego na biegu jałowym	3 - 12 m/s	
Długość użytkowa ramienia roboczego	90 mm	
Ciężar (z akumulatorem)	2,3 kg	
		Cena detaliczna PLN (netto/brutto):
Nr kat. bez akumulatora i ładowarki (carcass) w walizce metaBOX 145 L	601 767 840	2300,00 / 2829,00

FS4

BRUSHLESS MOTOR | RESTART PROTECTION | SOFTSTART | rpm VARIO TACHO CONSTAMATIC | inox

	SVB 18 LTX BL 200	
Napięcie akumulatora	18 V	
Liczba obrotów na biegu jałowym	600 - 2.500 /min	
Gwint wrzeciona	M 14	
Średnica ściernicy	200 mm	
Szerokość ściernicy	50 - 100 mm	
Ciężar (z akumulatorem)	2,8 kg	
		Cena detaliczna PLN (netto/brutto):
Nr kat. bez akumulatora i ładowarki (carcass) w walizce metaBOX 340	601 766 840	2450,00 / 3013,50

FS4

SZLIFIERKI PROSTE: klasa LTX

BRUSHLESS MOTOR | ELECTRONIC SAFETY CLUTCH | RESTART PROTECTION | SOFTSTART | 1 SEC FAST BRAKE | rpm VARIO TACHO CONSTAMATIC

GVB 18 LTX BL 11-28 Compact — FS4 SS4

NOWOŚĆ

Napięcie akumulatora	18 V	
Liczba obrotów na biegu jałowym	8.000 - 28.000 /min	
Moment obrotowy	0,6 Nm	
Średnica szyjki mocowania	43 mm	
Średnica tulei mocującej	6 mm	
Ciężar (z akumulatorem)	1,8 kg	
		Cena detaliczna PLN (netto/brutto):
Nr kat. bez akumulatora i ładowarki (carcass)	600 828 850	960,00 / 1180,80

BRUSHLESS MOTOR | ELECTRONIC SAFETY CLUTCH | RESTART PROTECTION | SOFTSTART | 1 SEC FAST BRAKE | SPINDLELOCK | rpm VARIO TACHO CONSTAMATIC

GVB 18 LTX BL 11-28 — FS4 SS4

Napięcie akumulatora	18 V	
Liczba obrotów na biegu jałowym	8.000 - 28.000 /min	
Moment obrotowy	0,6 Nm	
Średnica szyjki mocowania	43 mm	
Średnica tulei mocującej	6 mm	
Ciężar (z akumulatorem)	2,1 kg	
		Cena detaliczna PLN (netto/brutto):
Nr kat. bez akumulatora i ładowarki (carcass)	600 826 850	1250,00 / 1537,50
Nr kat. bez akumulatora i ładowarki (carcass) w walizce metaBOX 145 L	600 826 840	1320,00 / 1623,60

BRUSHLESS MOTOR | ELECTRONIC SAFETY CLUTCH | RESTART PROTECTION | SOFTSTART | 1 SEC FAST BRAKE | SPINDLELOCK | PADDLE SWITCH | rpm VARIO TACHO CONSTAMATIC

GVPB 18 LTX BL 11-28 — FS4 SS4

NOWOŚĆ

Napięcie akumulatora	18 V	
Liczba obrotów na biegu jałowym	8.000 - 28.000 /min	
Moment obrotowy	0,6 Nm	
Średnica szyjki mocowania	43 mm	
Średnica tulei mocującej	6 mm	
Ciężar (z akumulatorem)	2,1 kg	
		Cena detaliczna PLN (netto/brutto):
Nr kat. bez akumulatora i ładowarki (carcass)	600 827 850	1250,00 / 1537,50

BRUSHLESS MOTOR | ELECTRONIC SAFETY CLUTCH | RESTART PROTECTION | SOFTSTART | 1 SEC FAST BRAKE | SPINDLELOCK | PADDLE SWITCH | rpm VARIO TACHO CONSTAMATIC

GVB 18 LTX BL 11-7 HT — FS4 SS4

NOWOŚĆ

Napięcie akumulatora	18 V	
Liczba obrotów na biegu jałowym	1.500 - 7.000 /min	
Moment obrotowy	2,5 Nm	
Średnica szyjki mocowania	43 mm	
Średnica tulei mocującej	6 mm	
Ciężar (z akumulatorem)	2,2 kg	
		Cena detaliczna PLN (netto/brutto):
Nr kat. bez akumulatora i ładowarki (carcass)	600 829 850	1530,00 / 1881,90

NOŻYCE DO BLACHY PŁASKIEJ: klasa LTX

BRUSHLESS MOTOR | RESTART PROTECTION | STOP

SCV 18 LTX BL 1.6 — FS4

Napięcie akumulatora	18 V	
Maks. grubość blachy stalowej 400 N/mm^2	1,6 mm	
Maks. grubość blachy stalowej 600 N/mm^2	1,2 mm	
Maks. grubość blachy stalowej 800 N/mm^2	0,7 mm	
Maks. grubość blachy aluminiowej 250 N/mm^2	2,0 mm	
Liczba obrotów na biegu jałowym	1.350 - 4.840 /min	
Prędkość cięcia	7,0 m/min	
Szerokość szczeliny	5 mm	
Średnica otworu początkowego	27 mm	
Najmniejszy promień krzywizny	15 mm	
Ciężar (z akumulatorem)	1,9 kg	
		Cena detaliczna PLN (netto/brutto):
Nr kat. bez akumulatora i ładowarki (carcass)	601 615 850	2380,00 / 2927,40
Nr kat. bez akumulatora i ładowarki (carcass) w walizce metaBOX 145 L	601 615 840	2450,00 / 3013,50

PRZECINAK DO METALU: klasa LTX

BRUSHLESS MOTOR / RESTART PROTECTION / STOP	NIV 18 LTX BL 1.6	FS4
Napięcie akumulatora	18 V	
Maks. grubość blachy stalowej 400 N/mm²	1,6 mm	
Maks. grubość blachy stalowej 600 N/mm²	1,2 mm	
Maks. grubość blachy stalowej 800 N/mm²	0,7 mm	
Maks. grubość blachy aluminiowej 250 N/mm²	2,0 mm	
Liczba obrotów na biegu jałowym	660 - 2.360 /min	
Prędkość cięcia	1,2 - 2,6 m/min	
Szerokość szczeliny	5 mm	
Średnica otworu początkowego	21 mm	
Najmniejszy promień krzywizny	40 mm	
Ciężar (z akumulatorem)	1,8 kg	
		Cena detaliczna PLN (netto/brutto):
Nr kat. bez akumulatora i ładowarki (carcass)	601 614 850	2380,00 / 2927,40
Nr kat. bez akumulatora i ładowarki (carcass) w walizce metaBOX 145 L	601 614 840	2450,00 / 3013,50

FREZARKA KRAWĘDZIOWA: klasa LTX

BRUSHLESS MOTOR / RESTART PROTECTION / SOFTSTART / STOP FAST BRAKE	KFMVB 18 LTX 4 RF	FS4
Napięcie akumulatora	18 V	
Liczba obrotów na biegu jałowym	4.000 - 8.600 /min	
Rodzaj krawędzi	Faza i promień	
Kąt fazowania	45°	
Maksymalna szerokość fazy 45°	6 mm	
Maksymalna wysokość fazy 45°	4 mm	
Możliwe promienie	R2 / R3	
Skok regulacji głębokości frezowania	0,1 mm	
Minimalna średnica wewnętrzna zaokrągleń	13 mm	
Ciężar (z akumulatorem)	2,7 kg	
		Cena detaliczna PLN (netto/brutto):
Nr kat. bez akumulatora i ładowarki (carcass) w walizce metaBOX 215	601 769 840	4300,00 / 5289,00

NOWOŚĆ

RĘCZNA PILARKA TARCZOWA DO CIĘCIA METALU: klasa LTX

BRUSHLESS MOTOR / FS / STOP FAST BRAKE	MKS 18 LTX BL 58	FS4 SS5
Napięcie akumulatora	18 V	
Regulowana głębokość cięcia	0 - 58 mm	
Maks. głębokość cięcia przy 90°	58 mm	
Średnica piły tarczowej x otwór	165 x 20 mm	
Liczba obrotów na biegu jałowym	3.600 /min	
Ciężar (z akumulatorem)	3,7 kg	
		Cena detaliczna PLN (netto/brutto):
Nr kat. bez akumulatora i ładowarki (carcass) w walizce metaBOX 340	600 773 840	1450,00 / 1783,50

NOWOŚĆ

STRUG: klasa LTX

SOFTSTART	HO 18 LTX 20-82	FS4 SS4
Napięcie akumulatora	18 V	
Szerokość strugania	82,0 mm	
Regulowana głębokość strugania	0 - 2 mm	
Największa głębokość wręgu	9 mm	
Liczba obrotów na biegu jałowym	16.000 /min	
Ciężar (z akumulatorem)	3,5 kg	
		Cena detaliczna PLN (netto/brutto):
Nr kat. bez akumulatora i ładowarki (carcass)	602 082 890	900,00 / 1107,00
Nr kat. bez akumulatora i ładowarki (carcass) w walizce metaBOX 340	602 082 840	960,00 / 1180,80

GWOŹDZIARKA: klasa LTX

BRUSHLESS MOTOR	NFR 18 LTX 90 BL	FS4
Napięcie akumulatora	18 V	
Prędkość gwoździa	2 /s	
Pojemność magazynka na gwoździe	47	
Taśma z gwoździami, kąt	30 - 34°	
Długość gwoździ	50 - 90 mm	
Średnica gwoździa	2,9 - 3,3 mm	
Ciężar (z akumulatorem)	4,7 kg	
		Cena detaliczna PLN (netto/brutto):
Nr kat. bez akumulatora i ładowarki (carcass) w walizce metaBOX 340	612 090 840	2400,00 / 2952,00
Nr kat. w walizce metaBOX 340 z ładowarką ASC 145 + 2 akumulatory LiHD 18 V / 4,0 Ah	612 090 800	3100,00 / 3813,00

SZLIFIERKA OSCYLACYJNA: klasa LTX

BRUSHLESS MOTOR / SOFTSTART / STOP	SM 18 LTX BL	FS3
Napięcie akumulatora	18 V	
Płyta szlifierska	100 x 150 mm	
Amplituda oscylacji	2 mm	
Liczba obrotów na biegu jałowym	4.000 - 10.000 /min	
Częstotliwość oscylacji na biegu jałowym	8.000 - 20.000 /min	
Ciężar (z akumulatorem)	1,5 kg	
		Cena detaliczna PLN (netto/brutto):
Nr kat. bez akumulatora i ładowarki (carcass)	602 089 850	920,00 / 1131,60
Nr kat. bez akumulatora i ładowarki (carcass) w walizce metaBOX 215	602 089 840	990,00 / 1217,70

SZLIFIERKA MIMOŚRODOWA: klasa LTX

BRUSHLESS MOTOR / SOFTSTART / STOP	SXA 18 LTX 125 BL / SXA 18 LTX 150 BL	
Napięcie akumulatora	18 V	
Średnica talerza podporowego	125 mm / 150 mm	
Amplituda oscylacji	2 mm / 3 mm	
Liczba obrotów na biegu jałowym	4.000 - 10.000 /min	
Częstotliwość oscylacji na biegu jałowym	8.000 - 20.000 /min	
Ciężar (z akumulatorem)	1,7 kg	
		Cena detaliczna PLN (netto/brutto):
Nr kat. bez akumulatora i ładowarki (carcass)	600 146 850 / -	850,00 / 1045,50 FS3 SS3
	- / 600 411 850	950,00 / 1168,50 FS3 SS3
Nr kat. bez akumulatora i ładowarki (carcass) w walizce metaBOX 215	600 146 840 / -	900,00 / 1107,00 FS3 SS3
	- / 600 411 840	1000,00 / 1230,00 FS3 SS3
Nr kat. bez akumulatora i ładowarki (carcass) w walizce metaBOX 215 + metaBOX 118 + 50 samoprzyczepnych arkuszy szlifierskich P80 (626850000) + 50 samoprzyczepnych arkuszy szlifierskich P120 (626852000)	691 200 000 / -	1350,00 / 1660,50
Nr kat. bez akumulatora i ładowarki (carcass) w walizce metaBOX 215 + AS 18 L PC Compact (carcass)	691 199 000 / -	1670,00 / 2054,10

FREZARKI GÓRNOWRZECIONOWE: klasa LTX

BRUSHLESS MOTOR / RESTART PROTECTION / STOP / VARIO TACHO CONSTAMATIC	FMV 18 LTX BL 8	FS3
Napięcie akumulatora	18 V	
Maksymalna wysokość skoku	40 mm	
Liczba obrotów na biegu jałowym	4.800 - 29.000 /min	
Otwór tulei mocującej	6 / 8 mm	
Ciężar (z akumulatorem)	1,6 kg	
		Cena detaliczna PLN (netto/brutto):
Nr kat. bez akumulatora i ładowarki (carcass)	601 742 850	920,00 / 1131,60
Nr kat. bez akumulatora i ładowarki (carcass) w walizce metaBOX 145 L	601 742 840	1000,00 / 1230,00
Nr kat. w walizce metaBOX 145 L z ładowarką ASC 55 + 2 akumulatory LiHD 18 V / 4,0 Ah (Li HD)	601 742 800	1790,00 / 2201,70

NOWOŚĆ

BRUSHLESS MOTOR / RESTART PROTECTION / STOP / SPINDLE LOCK	FMV 18 LTX BL 8	FS4
Napięcie akumulatora	18 V	
Maksymalna wysokość skoku	50 mm	
Liczba obrotów na biegu jałowym	11.000 - 25.000 /min	
Otwór tulei mocującej	6 / 8 / 12 mm	
Ciężar (z akumulatorem)	3,9 kg	
		Cena detaliczna PLN (netto/brutto):
Nr kat. bez akumulatora i ładowarki (carcass) w walizce metaBOX 340	601 743 840	1550,00 / 1906,50
Nr kat. w walizce metaBOX 340 z ładowarką ASC 145 + 2 akumulatory LiHD 18 V / 5,5 Ah (Li HD)	601 743 660	2500,00 / 3075,00

NOWOŚĆ

RĘCZNE PILARKI TARCZOWE: klasa LTX

STOP FAST BRAKE / FS / KFS	KS 18 LTX 57	
Napięcie akumulatora	18 V	
Zakres pochylenia od/do	0° / +50°	
Regulowana głębokość cięcia	0 - 57 mm	
Maks. głębokość cięcia przy 90° / 45°	57 / 43 mm	
Średnica piły tarczowej x otwór	165 x 20 mm	
Liczba obrotów na biegu jałowym	4.600 /min	
Ciężar (z akumulatorem)	3,2 kg	
		Cena detaliczna PLN (netto/brutto):
Nr kat. bez akumulatora i ładowarki (carcass)	601 857 890	820,00 / 1008,60 FS4 SS4
Nr kat. bez akumulatora i ładowarki (carcass) w walizce metaBOX 340	601 857 840	890,00 / 1094,70 FS4 SS4
Nr kat. bez akumulatora i ładowarki (carcass) w walizce metaBOX 340 + szyna prowadząca FS 160	691 065 000	1400,00 / 1722,00
Nr kat. bez akumulatora i ładowarki (carcass) w walizce metaBOX 340 + szyna prowadząca do kapówek KFS 44	691 195 000	1600,00 / 1968,00

BRUSHLESS MOTOR / FS / KFS / STOP FAST BRAKE	KS 18 LTX 57 BL	
Napięcie akumulatora	18 V	
Zakres pochylenia od/do	0° / +50°	
Regulowana głębokość cięcia	0 - 57 mm	
Maks. głębokość cięcia przy 90° / 45°	57 / 43 mm	
Średnica piły tarczowej x otwór	165 x 20 mm	
Liczba obrotów na biegu jałowym	4.600 /min	
Ciężar (z akumulatorem)	3,4 kg	
		Cena detaliczna PLN (netto/brutto):
Nr kat. bez akumulatora i ładowarki (carcass)	611 857 850	1070,00 / 1316,10 FS4 SS4
Nr kat. bez akumulatora i ładowarki (carcass) w walizce metaBOX 340	611 857 840	1150,00 / 1414,50 FS4 SS4
Nr kat. bez akumulatora i ładowarki (carcass) w walizce metaBOX 340 + szyna prowadząca FS 160	691 222 000	1600,00 / 1968,00
Nr kat. bez akumulatora i ładowarki (carcass) w walizce metaBOX 340 + szyna prowadząca do kapówek KFS 44	691 223 000	1800,00 / 2214,00
Nr kat. w walizce metaBOX 340 z ładowarką ASC 55 + 2 akumulatory LiHD 18 V / 8,0 Ah (Li HD)	611 857 810	2800,00 / 3444,00 FS4 SS4

NOWOŚĆ

BRUSHLESS MOTOR / STOP FAST BRAKE / FS / KFS	KS 18 LTX 66 BL	
Napięcie akumulatora	18 V	
Zakres pochylenia od/do	0° / +46°	
Regulowana głębokość cięcia	0 - 66 mm	
Maks. głębokość cięcia przy 90° / 45°	66 / 43 mm	
Średnica piły tarczowej x otwór	165 x 20 mm	
Liczba obrotów na biegu jałowym	4.800 /min	
Ciężar (z akumulatorem)	4,5 kg	
		Cena detaliczna PLN (netto/brutto):
Nr kat. bez akumulatora i ładowarki (carcass)	611 866 850	1530,00 / 1881,90 FS4 SS4
Nr kat. bez akumulatora i ładowarki (carcass) w walizce metaBOX 340	611 866 840	1600,00 / 1968,00 FS4 SS4
Nr kat. bez akumulatora i ładowarki (carcass) w walizce metaBOX 340 + szyna prowadząca FS 160	691 194 840	1950,00 / 2398,50
Nr kat. bez akumulatora i ładowarki (carcass) w walizce metaBOX 340 + szyna prowadząca do kapówek KFS 44	691 194 000	2250,00 / 2767,50
Nr kat. w walizce metaBOX 340 z ładowarką ASC 145 + 2 akumulatory LiHD 18 V / 8,0 Ah + szyna prowadząca FS 160 (Li HD)	691 194 810	3450,00 / 4243,50
Nr kat. w walizce metaBOX 340 z ładowarką ASC 145 + 2 akumulatory LiHD 18 V / 8,0 Ah (Li HD)	611 866 810	3200,00 / 3936,00 FS4 SS5

ZAGŁĘBIARKA: klasa LTX

BRUSHLESS MOTOR / STOP FAST BRAKE / FS	KT 18 LTX 66 BL	
Napięcie akumulatora	18 V	
Zakres pochylenia od/do	-1° / +46°	
Regulowana głębokość cięcia	0 - 66 mm	
Maks. głębokość cięcia przy 90° / 45°	66 / 43 mm	
Średnica piły tarczowej x otwór	165 x 20 mm	
Liczba obrotów na biegu jałowym	2.250 - 5.000 /min	
Ciężar (z akumulatorem)	5,3 kg	
		Cena detaliczna PLN (netto/brutto):
Nr kat. bez akumulatora i ładowarki (carcass) w walizce metaBOX 340	601 866 840	2150,00 / 2644,50 FS4
Nr kat. bez akumulatora i ładowarki (carcass) w walizce metaBOX 340 + szyna prowadząca FS 160	691 172 840	2900,00 / 3567,00
Nr kat. w walizce metaBOX 340 z ładowarką ASC 145 + 2 akumulatory LiHD 18 V / 8,0 Ah (Li HD)	601 866 810	3700,00 / 4551,00 FS4
Nr kat. w walizce metaBOX 340 z ładowarką ASC 145 + 2 akumulatory LiHD 18 V / 8,0 Ah + szyna prowadząca FS 160 (Li HD)	691 172 810	4400,00 / 5412,00

KAPÓWKI: klasa LTX

BRUSHLESS MOTOR | SOFTSTART | STOP FAST BRAKE | DUST PROTECTION | LED PRECISION CUT LINE

KGS 18 LTX BL 216

FS4

Napięcie akumulatora	18 V	
Maks. wymiary przedmiotu obrabianego przy 90°/ 90°	70 mm / 305 mm	
Maks. wymiary przedmiotu obrabianego przy 45°/ 45°	40 mm / 215 mm	
Powierzchnia odkładcza	345 x 730 mm	
Możliwość regulacji:		
- stół obrotowy prawo/lewo	50° / 50°	
- głowica prawo/lewo	2° / 47°	
Piła tarczowa	216 x 30 mm	
Liczba obrotów na biegu jałowym	5.000 /min	
Maks. prędkość cięcia	57 m/s	
Ciężar (bez akumulatora)	12,8 kg	
		Cena detaliczna PLN (netto/brutto):
Nr kat. bez akumulatora i ładowarki (carcass) + piła tarczowa „Cordless cut wood - classic", 216x30 Z40 + 2 zintegrowane poszerzenia stołu + ogranicznik długości	614 216 850	1320,00 / 1623,60
Nr kat. z ładowarką ASC 55 + 2 akumulatory Li-Ion 18 V / 5,2 Ah + piła tarczowa „Cordless cut wood - classic", 216x30 Z40 + 2 zintegrowane poszerzenia stołu + ogranicznik długości	614 216 650	2350,00 / 2890,50
Nr kat. z ładowarką ASC 145 + 2 akumulatory LiHD 18 V / 8,0 Ah + piła tarczowa „Cordless cut wood - classic" 216x30 Z40 + 2 zintegrowane poszerzenia stołu + ogranicznik długości	614 216 810	3150,00 / 3874,50

Li HD

BRUSHLESS MOTOR | SOFTSTART | STOP FAST BRAKE | DUST PROTECTION | LED PRECISION CUT LINE

KGS 18 LTX BL 254

FS4

Napięcie akumulatora	18 V	
Maks. wymiary przedmiotu obrabianego przy 90°/ 90°	92 mm / 305 mm	
Maks. wymiary przedmiotu obrabianego przy 45°/ 45°	47 mm / 215 mm	
Powierzchnia odkładcza	345 x 760 mm	
Możliwość regulacji:		
- stół obrotowy prawo/lewo	50° / 50°	
- głowica prawo/lewo	2° / 47°	
Piła tarczowa	254 x 30 mm	
Liczba obrotów na biegu jałowym	4.000 /min	
Maks. prędkość cięcia	53 m/s	
Ciężar (bez akumulatora)	14,8 kg	
		Cena detaliczna PLN (netto/brutto):
Nr kat. bez akumulatora i ładowarki (carcass) + piła tarczowa „Cordless cut wood - classic", 254x30 Z48 + 2 zintegrowane poszerzenia stołu + ogranicznik długości	614 254 850	1900,00 / 2337,00
Nr kat. z ładowarką ASC 55 + 2 akumulatory Li-Ion 18 V / 5,2 Ah + piła tarczowa „Cordless cut wood - classic", 254x30 Z48 + 2 zintegrowane poszerzenia stołu + ogranicznik długości	614 254 650	2800,00 / 3444,00
Nr kat. z ładowarką ASC 145 + 2 akumulatory LiHD 18 V / 8,0 Ah + piła tarczowa „Cordless cut wood classic" 254x30 Z48 + 2 zintegrowane poszerzenia stołu + ogranicznik długości	614 254 810	3400,00 / 4182,00

Li HD

BRUSHLESS MOTOR | SOFTSTART | STOP FAST BRAKE | DUST PROTECTION | LED PRECISION CUT LINE

KGS 18 LTX BL 305

FS4

Napięcie akumulatora	18 V	
Maks. wymiary przedmiotu obrabianego przy 90°/ 90°	110 mm / 305 mm	
Maks. wymiary przedmiotu obrabianego przy 45°/ 45°	67 mm / 215 mm	
Powierzchnia odkładcza	345 x 770 mm	
Możliwość regulacji:		
- stół obrotowy prawo/lewo	60° / 50°	
- głowica prawo/lewo	47° / 47°	
Piła tarczowa	305 x 30 mm	
Liczba obrotów na biegu jałowym	3.700 /min	
Maks. prędkość cięcia	59 m/s	
Ciężar (bez akumulatora)	17,4 kg	
		Cena detaliczna PLN (netto/brutto):
Nr kat. bez akumulatora i ładowarki (carcass) + piła tarczowa „Cordless cut wood - classic", 305x30 Z56 + 2 zintegrowane poszerzenia stołu + ogranicznik długości	614 305 850	2300,00 / 2829,00
Nr kat. z ładowarką ASC 145 + 2 akumulatory LiHD 18 V / 8,0 Ah + piła tarczowa „Cordless cut wood classic" 305x30 Z56 + 2 zintegrowane poszerzenia stołu + ogranicznik długości	614 305 810	3700,00 / 4551,00

Li HD

PIŁY SZABLASTE: klasa LTX

M-QUICK

	SSE 18 LTX Compact	
Regulacja obrotów	V	
Napięcie akumulatora	18 V	
Częstotliwość skoków na biegu jałowym	0 - 3.100 /min	
Skok brzeszczotu	13 mm	
Ciężar (z akumulatorem)	1,9 kg	
		Cena detaliczna PLN (netto/brutto):
Nr kat. bez akumulatora i ładowarki (carcass)	602 266 890	580,00 / 713,40
Nr kat. bez akumulatora i ładowarki (carcass) w walizce metaBOX 145	602 266 840	650,00 / 799,50
Nr kat. w walizce metaBOX 145 z ładowarką ASC 55 + 2 akumulatory Li-Ion 18 V / 2,0 Ah	602 266 500	1150,00 / 1414,50

FS2 SS2

BRUSHLESS MOTOR, M-QUICK

	SSE 18 LTX BL Compact	
Regulacja obrotów	V	
Napięcie akumulatora	18 V	
Częstotliwość skoków na biegu jałowym	0 - 3.000 /min	
Skok brzeszczotu	16 mm	
Ciężar (z akumulatorem)	1,8 kg	
		Cena detaliczna PLN (netto/brutto):
Nr kat. bez akumulatora i ładowarki (carcass)	602 366 850	900,00 / 1107,00
Nr kat. bez akumulatora i ładowarki (carcass) w walizce metaBOX 145	602 366 840	970,00 / 1193,10

FS3 SS3

NOWOŚĆ

BRUSHLESS MOTOR, RESTART PROTECTION, M-QUICK, MVT

	SSEP 18 LTX BL MVT	
Regulacja obrotów	V	
Napięcie akumulatora	18 V	
Częstotliwość skoków na biegu jałowym	0 - 3.000 /min	
Skok brzeszczotu	32 mm	
Ciężar (z akumulatorem)	4,6 kg	
		Cena detaliczna PLN (netto/brutto):
Nr kat. bez akumulatora i ładowarki (carcass)	602 258 850	1450,00 / 1783,50
Nr kat. bez akumulatora i ładowarki (carcass) w walizce metaBOX 165 L	602 258 840	1600,00 / 1968,00
Nr kat. w walizce metaBOX 165 L z ładowarką ASC 145 + 2 akumulatory LiHD 18 V / 8,0 Ah	602 258 810	3050,00 / 3751,50

Li HD

FS4 SS5

PIŁY SZABLASTE: klasa LT

RESTART PROTECTION, M-QUICK

	SSEP 18 LT	
Regulacja obrotów	V	
Napięcie akumulatora	18 V	
Częstotliwość skoków na biegu jałowym	0 - 3.000 /min	
Skok brzeszczotu	32 mm	
Ciężar (z akumulatorem)	2,9 kg	
		Cena detaliczna PLN (netto/brutto):
Nr kat. bez akumulatora i ładowarki (carcass)	601 616 850	710,00 / 873,30
Nr kat. bez akumulatora i ładowarki (carcass) w walizce metaBOX 165 L	601 616 840	760,00 / 934,80

FS3 SS3

NOWOŚĆ

BRUSHLESS MOTOR, RESTART PROTECTION, M-QUICK

	SSEP 18 LT BL	
Regulacja obrotów	V	
Napięcie akumulatora	18 V	
Częstotliwość skoków na biegu jałowym	0 - 3.000 /min	
Skok brzeszczotu	32 mm	
Ciężar (z akumulatorem)	3,0 kg	
		Cena detaliczna PLN (netto/brutto):
Nr kat. bez akumulatora i ładowarki (carcass)	601 617 850	960,00 / 1180,80
Nr kat. bez akumulatora i ładowarki (carcass) w walizce metaBOX 165 L	601 617 840	1060,00 / 1303,80

FS3

NOWOŚĆ

MULTINARZĘDZIA: klasa LTX

M-QUICK / VARIO TACHO CONSTAMATIC	MT 18 LTX	FS3 SS3
Napięcie akumulatora	18 V	
Regulacja obrotów	VTC	
Częstotliwość oscylacji	7.000 - 18.000 /min	
Kąt oscylacji lewo/prawo	1,6°	
Trójkątna płyta szlifierska, długość boku	93 mm	
Ciężar (z akumulatorem)	1,8 kg	
		Cena detaliczna PLN (netto/brutto):
Nr kat. bez akumulatora i ładowarki (carcass) (wyposażenie standardowe: brzeszczot do cięcia wgłębnego 32 x 40 mm, stopa szlifierska z rzepem 93 mm, po 5 papierów ściernych P 80; P 120, przystawka do odciągu wiórów, multiadapter)	613 021 890	790,00 / 971,70
Nr kat. bez akumulatora i ładowarki (carcass) w walizce metaBOX 145 L (wyposażenie standardowe: brzeszczot do cięcia wgłębnego 32 x 40 mm, stopa szlifierska z rzepem 93 mm, po 5 papierów ściernych P 80; P 120, przystawka do odciągu wiórów, multiadapter)	613 021 840	850,00 / 1045,50
Nr kat. w walizce metaBOX 145 L z ładowarką ASC 55 + 2 akumulatory Li-Ion 18 V / 2,0 Ah (wyposażenie standardowe: brzeszczot do cięcia wgłębnego 32 x 40 mm, stopa szlifierska z rzepem 93 mm, po 5 papierów ściernych P 80; P 120, przystawka do odciągu wiórów, multiadapter)	613 021 510	1600,00 / 1968,00

BRUSHLESS MOTOR / M-QUICK	MT 18 LTX BL QSL	FS3 SS3
Napięcie akumulatora	18 V	
Regulacja obrotów	VTC	
Częstotliwość oscylacji	8.000 - 20.000 /min	
Kąt oscylacji lewo/prawo	1,6°	
Trójkątna płyta szlifierska, długość boku	93 mm	
Uchwyt narzędziowy	Starlock/Starlock-Plus	
Ciężar (z akumulatorem)	1,7 kg	
		Cena detaliczna PLN (netto/brutto):
Nr kat. bez akumulatora i ładowarki (carcass) (wyposażenie standard.: piła do cięcia wgłębnego 32 do drewna/metalu)	613 088 850	930,00 / 1143,90
Nr kat. bez akumulatora i ładowarki (carcass) w walizce metaBOX 145 L (wyposażenie standard.: piła do cięcia wgłębnego 32 do drewna/metalu)	613 088 840	1000,00 / 1230,00
Nr kat. w walizce metaBOX 145 L z ładowarką ASC 55 + 2 akumulatory LiHD 12 V / 4,0 Ah (wyposażenie standard.: piła do cięcia wgłębnego 32 do drewna/metalu, trójkątna płyta szlifierska 93 mm z mocowaniem na rzep, po 5 samoprzyczepnych arkuszy szlifierskich 93 mm P 80 i P 120, ogranicznik głębokości, przyłącze odsysające)	613 088 800	2020,00 / 2484,60

WYRZYNARKI: klasa L

RESTART PROTECTION / M-QUICK / STOP FAST BRAKE	ST 18 L 90	FS1 SS1
Regulacja obrotów	-	
Napięcie akumulatora	18 V	
Maks. gł. cięcia: drewno / metale nieżelazne / blacha stalowa	90 / 25 / 10 mm	
Zakres nachylenia	-45° / +45°	
Stopnie skoków wahadłowych	4	
Częstotliwość skoków na biegu jałowym	750 - 3.000 /min	
Ciężar (z akumulatorem)	1,9 kg	
		Cena detaliczna PLN (netto/brutto):
Nr kat. bez akumulatora i ładowarki (carcass)	601 047 850	600,00 / 738,00
Nr kat. bez akumulatora i ładowarki (carcass) w walizce metaBOX 145 L	601 047 840	680,00 / 836,40

RESTART PROTECTION / M-QUICK / STOP FAST BRAKE	STB 18 L 90	FS1 SS1
Regulacja obrotów	-	
Napięcie akumulatora	18 V	
Maks. gł. cięcia: drewno / metale nieżelazne / blacha stalowa	90 / 25 / 10 mm	
Zakres nachylenia	-45° / +45°	
Stopnie skoków wahadłowych	4	
Częstotliwość skoków na biegu jałowym	750 - 3.000 /min	
Ciężar (z akumulatorem)	2,0 kg	
		Cena detaliczna PLN (netto/brutto):
Nr kat. bez akumulatora i ładowarki (carcass)	601 048 850	610,00 / 750,30
Nr kat. bez akumulatora i ładowarki (carcass) w walizce metaBOX 145 L	601 048 840	690,00 / 848,70

WYRZYNARKI: klasa LT

BRUSHLESS MOTOR / RESTART PROTECTION / M-QUICK / STOP FAST BRAKE	ST 18 LT 130 BL	FS2 SS2
Regulacja obrotów	-	
Napięcie akumulatora	18 V	
Maks. gł. cięcia: drewno / metale nieżelazne / blacha stalowa	130 / 35 / 10 mm	
Zakres nachylenia	-45° / +45°	
Stopnie skoków wahadłowych	4	
Skok brzeszczotu	22 mm	
Częstotliwość skoków na biegu jałowym	1.000 - 3.500 /min	
Ciężar (z akumulatorem)	2,0 kg	
		Cena detaliczna PLN (netto/brutto):
Nr kat. bez akumulatora i ładowarki (carcass)	601 054 850	680,00 / 836,40
Nr kat. bez akumulatora i ładowarki (carcass) w walizce metaBOX 145 L	601 054 840	760,00 / 934,80

NOWOŚĆ

BRUSHLESS MOTOR / RESTART PROTECTION / M-QUICK / STOP FAST BRAKE	STB 18 LT 130 BL	FS2 SS2
Regulacja obrotów	-	
Napięcie akumulatora	18 V	
Maks. gł. cięcia: drewno / metale nieżelazne / blacha stalowa	130 / 35 / 10 mm	
Zakres nachylenia	-45° / +45°	
Stopnie skoków wahadłowych	4	
Skok brzeszczotu	22 mm	
Częstotliwość skoków na biegu jałowym	1.000 - 3.500 /min	
Ciężar (z akumulatorem)	2,0 kg	
		Cena detaliczna PLN (netto/brutto):
Nr kat. bez akumulatora i ładowarki (carcass)	601 055 850	680,00 / 836,40
Nr kat. bez akumulatora i ładowarki (carcass) w walizce metaBOX 145 L	601 055 840	760,00 / 934,80

NOWOŚĆ

WYRZYNARKI: klasa LTX

BRUSHLESS MOTOR / RESTART PROTECTION / M-QUICK	STA 18 LTX 150 BL	FS4 SS4
Regulacja obrotów	-	
Napięcie akumulatora	18 V	
Maks. gł. cięcia: drewno / metale nieżelazne / blacha stalowa	150 / 35 / 10 mm	
Zakres nachylenia	-45° / +45°	
Stopnie skoków wahadłowych	4	
Skok brzeszczotu	26 mm	
Częstotliwość skoków na biegu jałowym	1.000 - 3.500 /min	
Ciężar (z akumulatorem)	2,5 kg	
		Cena detaliczna PLN (netto/brutto):
Nr kat. bez akumulatora i ładowarki (carcass)	601 502 850	1010,00 / 1242,30
Nr kat. bez akumulatora i ładowarki (carcass) w walizce metaBOX 145 L	601 502 840	1090,00 / 1340,70

NOWOŚĆ

BRUSHLESS MOTOR / RESTART PROTECTION / M-QUICK	STAB 18 LTX 150 BL	FS4 SS4
Regulacja obrotów	-	
Napięcie akumulatora	18 V	
Maks. gł. cięcia: drewno / metale nieżelazne / blacha stalowa	150 / 35 / 10 mm	
Zakres nachylenia	-45° / +45°	
Stopnie skoków wahadłowych	4	
Skok brzeszczotu	26 mm	
Częstotliwość skoków na biegu jałowym	1.000 - 3.500 /min	
Ciężar (z akumulatorem)	2,6 kg	
		Cena detaliczna PLN (netto/brutto):
Nr kat. bez akumulatora i ładowarki (carcass)	601 503 850	1010,00 / 1242,30
Nr kat. bez akumulatora i ładowarki (carcass) w walizce metaBOX 145 L	601 503 840	1090,00 / 1340,70

NOWOŚĆ

PISTOLETY DO NAKŁADANIA KLEJÓW I PAST: klasa LTX

FS4 SS4

	KPA 18 LTX 400	KPA 18 LTX 600
Napięcie akumulatora	18 V	18 V
Siła parcia	4.500 N	7.259 N
Prędkość posuwu na biegu jałowym	2 - 10 mm/s	1 - 10 mm/s
Pojemność tuby	400 ml	600 ml
Do stosowania	naboje	naboje, wkłady foliowe
Ciężar (z akumulatorem)	2,8 kg	3,0 kg

		Cena detaliczna PLN (netto/brutto):
Nr kat. bez akumulatora i ładowarki (carcass)	601 206 850	1330,00 / 1635,90
Nr kat. bez akumulatora i ładowarki (carcass)	601 207 850	1330,00 / 1635,90

OPALARKA: klasa LTX

FS2 SS2

	HG 18 LTX 500
Napięcie akumulatora	18 V
Temperatura powietrza	300 - 500°C
Wydatek powietrza	200 / 160 l/min
Liczba ustawień temperatury powietrza	2
Ciężar (z akumulatorem)	1,3 kg

		Cena detaliczna PLN (netto/brutto):
Nr kat. bez akumulatora i ładowarki (carcass) w walizce metaBOX 145 L + 2 dysze	610 502 840	880,00 / 1082,40

MIESZARKI: klasa LTX

BRUSHLESS MOTOR · SOFTSTART · STOP · VARIO TACHO CONSTAMATIC

FS3 SS4

NOWOŚĆ

	RW 18 LTX BL 120
Regulacja obrotów	VTC
Napięcie akumulatora	18 V
Maksymalna średnica mieszadła	120 mm
Maks. zalecana ilość mieszania	30 l
Liczba obrotów na biegu jałowym	0 - 820 /min
Liczba biegów	1
Uchwyt narzędziowy	M 14
Ciężar (z akumulatorem)	4,0 kg

		Cena detaliczna PLN (netto/brutto):
Nr kat. bez akumulatora i ładowarki (carcass) + mieszadło typu RS-R3 (Ø 120)	601 164 850	950,00 / 1168,50

BRUSHLESS MOTOR · SAFETY STOP · SOFTSTART · STOP · VARIO TACHO CONSTAMATIC

FS4 SS5

NOWOŚĆ

	RW 18 LTX BL 140-2
Regulacja obrotów	VTC
Napięcie akumulatora	18 V
Maksymalna średnica mieszadła	140 mm
Maks. zalecana ilość mieszania	50 l
Liczba obrotów na biegu jałowym	0 - 280 / 0 - 610 /min
Liczba biegów	2
Uchwyt narzędziowy	M 14
Ciężar (z akumulatorem)	4,8 kg

		Cena detaliczna PLN (netto/brutto):
Nr kat. bez akumulatora i ładowarki (carcass) + mieszadło typu RS-R3 (Ø 140)	601 165 850	1120,00 / 1377,60

ODKURZACZE: klasa L, M, H

STOP / WET & DRY / PRESSCLEAN	AS 18 L PC Compact / AS 18 HEPA PC Compact	
Napięcie akumulatora	18 V	
Maksymalny przepływ powietrza	2.100 l/min	
Podciśnienie	120 hPa (mbar)	
Pojemność zbiornika	6,0 l	
Powierzchnia filtra	3.000 cm²	
Wąż ssący: średnica / długość	32 mm / 2,5 m	
Ciężar (z akumulatorem)	4,8 kg	
		Cena detaliczna PLN (netto/brutto):
Nr kat. bez akumulatora i ładowarki (carcass) L	602 028 850 / -	520,00 / 639,60
Nr kat. bez akumulatora i ładowarki (carcass) H	- / 602 029 850	550,00 / 676,50

FS2 SS2

STOP / DUST PROTECTION / PRESSCLEAN / L	AS 18 L PC	
Napięcie akumulatora	18 V	
Maksymalny przepływ powietrza	2.100 l/min	
Podciśnienie	120 hPa (mbar)	
Pojemność zbiornika	7,5 l	
Powierzchnia filtra	3.600 cm²	
Wąż ssący: średnica / długość	32 mm / 3,5 m	
Ciężar (z akumulatorem)	7,4 kg	
		Cena detaliczna PLN (netto/brutto):
Nr kat. bez akumulatora i ładowarki (carcass)	602 021 850	890,00 / 1094,70 FS4 SS4
Nr kat. bez akumulatora i ładowarki (carcass) + platforma na kółkach	691 060 000	1250,00 / 1537,50

DUST PROTECTION / PRESSCLEAN / WET & DRY / QUICK / metaBOX CONNECT / L	AS 36-18 L 20 PC	
Napięcie akumulatora	2 x 18 V	
Maksymalny przepływ powietrza	3.300 l/min	
Podciśnienie	140 hPa (mbar)	
Pojemność zbiornika	20,0 l	
Powierzchnia filtra	3.500 cm²	
Wąż ssący: średnica / długość	32 mm / 3,2 m	
Ciężar (bez akumulatora)	9,2 kg	
		Cena detaliczna PLN (netto/brutto):
Nr kat. bez akumulatora i ładowarki (carcass)	602 071 850	1030,00 / 1266,90

FS4

NOWOŚĆ

DUST PROTECTION / PRESSCLEAN / WET & DRY / QUICK / metaBOX CONNECT / CORDLESS CONTROL / L	AS 36-18 L 20 PC CC / AS 36-18 L 30 PC CC	
Napięcie akumulatora	2 x 18 V	
Maksymalny przepływ powietrza	3.300 l/min	
Podciśnienie	140 hPa (mbar)	
Pojemność zbiornika	20,0 / 30,0 l	
Powierzchnia filtra	3.500 cm²	
Wąż ssący: średnica / długość	32 mm / 3,2 m	
Ciężar (bez akumulatora)	9,2 / 9,8 kg	
		Cena detaliczna PLN (netto/brutto):
Nr kat. bez akumulatora i ładowarki (carcass)	602 072 850 / -	1350,00 / 1660,50
Nr kat. bez akumulatora i ładowarki (carcass)	- / 602 073 850	1550,00 / 1906,50

FS4

NOWOŚĆ NOWOŚĆ

DUST PROTECTION / PRESSCLEAN / WET & DRY / QUICK / metaBOX CONNECT / CORDLESS CONTROL	AS 36-18 M 30 PC CC / AS 36-18 H 30 PC CC	
Napięcie akumulatora	2 x 18 V	
Maksymalny przepływ powietrza	3.300 l/min	
Podciśnienie	140 hPa (mbar)	
Pojemność zbiornika	30,0 l	
Powierzchnia filtra	3.500 cm²	
Wąż ssący: średnica / długość	32 mm / 3,2 m	
Ciężar (bez akumulatora)	10,3 kg	
		Cena detaliczna PLN (netto/brutto):
Nr kat. bez akumulatora i ładowarki (carcass) M	602 074 850 / -	1850,00 / 2275,50
Nr kat. bez akumulatora i ładowarki (carcass) H	- / 602 075 850	2150,00 / 2644,50

FS4

NOWOŚĆ NOWOŚĆ

ODKURZACZ: klasa M

	ASR 36-18 BL 25 M SC	FS4
Napięcie akumulatora	18 V	
Maksymalny przepływ powietrza	4.000 l/min	
Podciśnienie	240 hPa (mbar)	
Pojemność zbiornika	25 l	
Powierzchnia filtra	8.600 cm²	
Wąż ssący:		
- średnica	35 mm	
- długość	4,0 m	
Ciężar (z akumulatorem)	13 kg	
		Cena detaliczna PLN (netto/brutto):
Nr kat. bez akumulatora i ładowarki (carcass)	602 046 850	4800,00 / 5904,00

NOŻYCE DO KRZEWÓW I TRAWY: klasa LTX

	SGS 18 LTX Q	FS1 SS1
Napięcie akumulatora	18 V	
Częstotliwość skoków na biegu jałowym	2.300 /min	
Długość ostrza do krzewów	20 cm	
Maksymalna średnica cięcia (krzewy)	8 mm	
Szerokość ostrza do trawy	11,5 cm	
Ciężar (z akumulatorem)	1,2 kg	
		Cena detaliczna PLN (netto/brutto):
Nr kat. bez akumulatora i ładowarki (carcass)	601 609 850	410,00 / 504,30
Nr kat. bez akumulatora i ładowarki (carcass) w walizce metaBOX 145	601 609 840	500,00 / 615,00

PRZECINARKA DO DREWNA: klasa LTX

	MS 18 LTX 15	
Napięcie akumulatora	18 V	
Długość szyny prowadzącej	15 cm	
Długość cięcia	15 cm	
Maks. prędkość obrotowa piły łańcuchowej	5 m/s	
Grubość ogniwa napędowego	1,1 mm	
Podziałka łańcucha tnącego	1/4"	
Kształt zęba piły łańcuchowej	Półdłuto	
Liczba ogniw	39	
Ciężar (bez akumulatora)	1,6 kg	
		Cena detaliczna PLN (netto/brutto):
Nr kat. bez akumulatora i ładowarki (carcass)	600 856 850	540,00 / 664,20 FS1 SS1
Nr kat. bez akumulatora i ładowarki (carcass) w walizce metaBOX 145 L	600 856 840	620,00 / 762,60 FS1 SS1
Nr kat. w torbie narzędziowej z ładowarką SC 30 + 1 akumulator Li-Ion 18 V / 2,0 Ah	600 856 500	850,00 / 1045,50 FS1 SS1
Nr kat. bez akumulatora i ładowarki (carcass) w walizce metaBOX 145 L + wysięgnik teleskopowy MS	691 229 000	1310,00 / 1611,30 SS1

PILARKA ŁAŃCUCHOWA: klasa LTX

	MS 36-18 LTX BL 40	FS4 SS4
Napięcie akumulatora	18 V	
Długość szyny prowadzącej	40 cm	
Maks. prędkość obrotowa piły łańcuchowej	22 m/s	
Pojemność zbiornika olejowego	200 ml	
Ciężar (z akumulatorem)	4,6 kg	
		Cena detaliczna PLN (netto/brutto):
Nr kat. bez akumulatora i ładowarki (carcass)	601 613 850	1350,00 / 1660,50

17 18 19 20 21 22 23 24 25 26 27 28 29 30 31 32

DMUCHAWA: klasa LTX

BRUSHLESS MOTOR	LB 18 LTX BL	FS2 SS2
Napięcie akumulatora	18 V	
Prędkość przepływu powietrza	150 km/h	
Przepływ powietrza	650 m3/h	
Liczba obrotów na biegu jałowym	0 - 20.300 /min	
Ciężar (z akumulatorem)	2,5 kg	
		Cena detaliczna PLN (netto/brutto):
Nr kat. bez akumulatora i ładowarki (carcass)	601 607 850	750,00 / 922,50
Nr kat. z ładowarką ASC 55 + 2 akumulatory Li-Ion 18 V / 5,2 Ah	601 607 650	1550,00 / 1906,50

KOSIARKI: klasa LTX

BRUSHLESS MOTOR / CUT TO EDGE	RM 36-18 LTX BL 36	
Napięcie akumulatora	18 V	
Szerokość cięcia	36 cm	
Wysokość cięcia	20 - 70 mm	
Regulacja wysokości cięcia	5	
Pojemność worka	45 l	
Prędkość obrotowa na biegu jałowym	4.000 /min	
Maksymalna prędkość obrotowa	3.400 /min	
Ciężar (z akumulatorem)	14,0 kg	
		Cena detaliczna PLN (netto/brutto):
Nr kat. bez akumulatora i ładowarki (carcass)	601 716 850	1050,00 / 1291,50 FS4 SS4
Nr kat. z 2 ładowarkami ASC 55 + 2 akumulatory Li-Ion 18 V / 5,2 Ah	601 716 650	2190,00 / 2693,70 FS4

BRUSHLESS MOTOR / AUTO POWER	RM 36-18 LTX BL 46	FS4
Napięcie akumulatora	18 V	
Szerokość cięcia	46 cm	
Wysokość cięcia	25 - 80 mm	
Regulacja wysokości cięcia	7	
Pojemność worka	55 l	
Prędkość obrotowa na biegu jałowym	2.800 /min	
Maksymalna prędkość obrotowa	3.400 /min	
Ciężar (z akumulatorem)	25,4 kg	
		Cena detaliczna PLN (netto/brutto):
Nr kat. bez akumulatora i ładowarki (carcass)	601 606 850	2050,00 / 2521,50
Nr kat. z ładowarką ASC 145 DUO + 2 akumulatory Li-Ion 18 V / 5,2 Ah	601 606 650	3300,00 / 4059,00

PODKASZARKI: klasa LTX

BRUSHLESS MOTOR / QUICK REFILL / VARIO	RTD 18 LTX BL 30	FS3 SS3
Napięcie akumulatora	18 V	
Średnica koszenia	30 cm	
Liczba obrotów na biegu jałowym	0 - 6.500 /min	
Średnica żyłki	2 mm	
Rękojeść	Uchwyt obwiedniowy	
Ciężar (z akumulatorem)	3,8 kg	
		Cena detaliczna PLN (netto/brutto):
Nr kat. bez akumulatora i ładowarki (carcass)	601 720 850	680,00 / 836,40

BRUSHLESS MOTOR / QUICK REFILL / VARIO	FSD 36-18 LTX BL 40 / FSB 36-18 LTX BL 40	
Napięcie akumulatora	18 V	
Średnica koszenia	40 cm	
Liczba obrotów na biegu jałowym	0 - 6.000 /min	
Średnica żyłki	2 mm	
Rękojeść	Uchwyt obwiedniowy / oburęczny	
Ciężar (z akumulatorem)	4,3 / 4,7 kg	
		Cena detaliczna PLN (netto/brutto):
Nr kat. (chwyt obwiedniowy) bez akumulatora i ładowarki (carcass)	601 610 850 / -	1150,00 / 1414,50 FS4 SS4
Nr kat. (uchwyt oburęczny) bez akumulatora i ładowarki (carcass)	- / 601 611 850	1400,00 / 1722,00 FS4

URZĄDZENIE WIELOFUNKCYJNE: klasa LTX

	NAPĘD AKUMULATOROWY MA 36-18 LTX BL Q	
Napięcie akumulatora	18 V	
Prędkość obrotowa na biegu jałowym	0 - 7.000 / 0 - 8.200 /min	
Długość	1.052 mm	
Ciężar (z akumulatorem)	3,9 kg	
		Cena detaliczna PLN (netto/brutto):
Nr kat. bez akumulatora i ładowarki (carcass)	601 725 850	1000,00 / 1230,00

FS3 SS3

	PRZYSTAWKA: KOSA MECHANICZNA MA-FS 40	
Napięcie akumulatora	18 V	
Prędkość obrotowa na biegu jałowym	0 - 7.000 / 0 - 8.200 /min	
Średnica koszenia	40 cm	
Średnica żyłki	2 mm	
Długość / długość z napędem	990 / 1.960 mm	
Ciężar	1,6 kg	
		Cena detaliczna PLN (netto/brutto):
Nr kat. bez akumulatora i ładowarki (carcass)	601 728 850	530,00 / 651,90

FS1 SS1

	PRZYSTAWKA: PODKRZESYWARKA MA-MS 25	
Napięcie akumulatora	18 V	
Długość szyny prowadzącej	25 cm	
Maks. prędkość obr. piły łańcuchowej: stopień 1 / stopień 2	16 / 18 m/s	
Pojemność zbiornika olejowego	120 ml	
Długość / długość z napędem	1.230 / 2.005 mm	
Ciężar	1,7 kg	
		Cena detaliczna PLN (netto/brutto):
Nr kat. bez akumulatora i ładowarki (carcass)	601 727 850	750,00 / 922,50

FS2 SS2

	PRZYSTAWKA: NOŻYCE DO ŻYWOPŁOTU MA-HS 25	
Napięcie akumulatora	18 V	
Długość noża	50 cm	
Maks. grubość cięcia	22 mm	
Częstotliwość oscylacji na biegu jałowym	0 - 2.600 / 0 - 3.100 /min	
Długość / długość z napędem	1.645 / 2.620 mm	
Ciężar	2,8 kg	
		Cena detaliczna PLN (netto/brutto):
Nr kat. bez akumulatora i ładowarki (carcass)	601 726 850	750,00 / 922,50

FS2 SS2

NOŻYCE DO ŻYWOPŁOTU: klasa LTX

	HS 18 LTX 45 / HS 18 LTX 55 / HS 18 LTX 65	
Napięcie akumulatora	18 V	
Czas pracy na jednym ładowaniu akumulatora	18 V / LiHD 5,5 Ah: 45 min	
Maksymalna średnica cięcia	19 mm	
Długość cięcia	430 mm / 530 mm / 630 mm	
Częstotliwość oscylacji na biegu jałowym	2.600 /min	
Pokrowiec na ostrze	•	
Ciężar (z akumulatorem)	2,5 kg / 2,6 kg / 2,7 kg	
		Cena detaliczna PLN (netto/brutto):
Nr kat. bez akumulatora i ładowarki (carcass)	601 717 850 / - / -	600,00 / 738,00
	- / 601 718 850 / -	620,00 / 762,60
	- / - / 601 719 850	640,00 / 787,20
Nr kat. z 2 ładowarkami SC 30 + 2 akumulatory Li-Ion 18 V / 2,0 Ah	- / 601 718 500 / -	1150,00 / 1414,50

FS2 SS2

	HS 18 LTX 55 BL / HS 18 LTX 65 BL / HS 18 LTX 75 BL	
Napięcie akumulatora	18 V	
Czas pracy na jednym ładowaniu akumulatora	18 V / LiHD 5,5 Ah: 45 min	
Maksymalna średnica cięcia	21 mm	
Długość cięcia	500 mm / 600 mm / 700 mm	
Częstotliwość oscylacji na biegu jałowym	3.400 /min	
Pokrowiec na ostrze	•	
Ciężar (z akumulatorem)	4,4 kg / 4,6 kg / 4,8 kg	
		Cena detaliczna PLN (netto/brutto):
Nr kat. bez akumulatora i ładowarki (carcass)	601 722 850 / - / -	1000,00 / 1230,00
	- / 601 723 850 / -	1090,00 / 1340,70
	- / - / 601 724 850	1190,00 / 1463,70

FS4 SS4

17 18 19 20 21 22 23 24 25 26 27 28 29 30 31 32

OPRYSKIWACZ PLECAKOWY: klasa LTX

	RSG 18 LTX 15	
Napięcie akumulatora	18 V	
Maksymalna pojemność	15 l	
Ciśnienie robocze	1 - 3 bar	
Przepływ	0,3 - 1,9 l/min	
Wydajność opryskiwania przy 1,5 bara / 2,0 Ah	90 l	
Czas działania przy 1,5 bara / 2,0 Ah	4 h	
Ciężar (z akumulatorem)	4,4 kg	
		Cena detaliczna PLN (netto/brutto):
Nr kat. bez akumulatora i ładowarki (carcass)	602 038 850	1780,00 / 2189,40

FS4

POMPA ZANURZENIOWA I DO DESZCZÓWKI: klasa LTX

	TPF 18 LTX 2200	
Napięcie akumulatora	18 V	
Maks. wydajność pompowania	2.200 l/h	
Maks. wysokość pompowania	22,0 m	
Maks. głębokość zanurzenia	2,0 m	
Maks. ciśnienie	2,2 bar	
Najniższy poziom automatycznego wypompowywania wody	1-2 mm	
Przyłącze części tłoczącej	1” gwint zewn.	
Długość kabla pojemnika na akumulator	3,0 m	
Ciężar	2,5 kg	
		Cena detaliczna PLN (netto/brutto):
Nr kat. bez akumulatora i ładowarki (carcass)	601 729 850	450,00 / 553,50

FS1 SS1

POMPA ZANURZENIOWA: klasa LTX

	TPF 18 LTX 7000	
Napięcie akumulatora	18 V	
Maks. wydajność pompowania	7.000 l/h	
Maks. wysokość pompowania	8,5 m	
Maks. głębokość zanurzenia	6,0 m	
Maks. ciśnienie	0,9 bar	
Najniższy poziom automatycznego wypompowywania wody	1-2 mm	
Przyłącze części tłoczącej	1” gwint zewn.	
Długość kabla pojemnika na akumulator	7,0 m	
Ciężar	2,5 kg	
		Cena detaliczna PLN (netto/brutto):
Nr kat. bez akumulatora i ładowarki (carcass)	601 748 850	450,00 / 553,50

FS1 SS1

NOWOŚĆ

WKRĘTARKI DO SUCHEJ ZABUDOWY: klasa LTX

BRUSHLESS MOTOR / AUTOSTART / IMPULS	HBS 18 LTX BL 3000	FS3 SS3
Regulacja obrotów	V	
Napięcie akumulatora	18 V	
Maksymalny moment obrotowy	10 Nm	
Liczba obrotów na biegu jałowym	0 - 3.000 /min	
Uchwyt narzędziowy	Gniazdo sześciokątne 4" (6,35 mm)	
Ciężar (z akumulatorem)	1,4 kg	
		Cena detaliczna PLN (netto/brutto):
Nr kat. bez akumulatora i ładowarki (carcass) w walizce metaBOX 145 L	620 062 840	1050,00 / 1291,50
Nr kat. w walizce metaBOX 145 L z ładowarką SC 30 + 2 akumulatory Li-Ion 18 V / 2,0 Ah	620 062 500	1550,00 / 1906,50

BRUSHLESS MOTOR / AUTOSTART / IMPULS	TBS 18 LTX BL 5000	FS3 SS3
Regulacja obrotów	V	
Napięcie akumulatora	18 V	
Maksymalny moment obrotowy	10 Nm	
Liczba obrotów na biegu jałowym	0 - 5.000 /min	
Uchwyt narzędziowy	Gniazdo sześciokątne 1/4" (6,35 mm)	
Ciężar (z akumulatorem)	1,3 kg	
		Cena detaliczna PLN (netto/brutto):
Nr kat. bez akumulatora i ładowarki (carcass) w walizce metaBOX 145 L	620 063 840	1100,00 / 1353,00
Nr kat. w walizce metaBOX 145 L z ładowarką SC 30 + 2 akumulatory Li-Ion 18 V / 2,0 Ah	620 063 500	1520,00 / 1869,60
Nr kat. w walizce metaBOX 145 L z ładowarką ASC 55 + 2 akumulatory LiHD 18 V / 4,0 Ah + magazynek na wkręty SPEED FIX 57	620 063 540	2050,00 / 2521,50

PISTOLET DO KLEJENIA NA GORĄCO: klasa LTX

	HK 18 LTX 20	FS1 SS1
Napięcie akumulatora	18 V	
Maksymalna wydajność podawania kleju	20 g/min	
Temperatura obróbki	200 / 130 °C	
Czas rozgrzewania	1 min	
Średnica laski kleju	11 mm	
Ciężar (z akumulatorem)	0,8 kg	
		Cena detaliczna PLN (netto/brutto):
Nr kat. bez akumulatora i ładowarki (carcass)	600 797 850	300,00 / 369,00
Nr kat. bez akumulatora i ładowarki (carcass) w walizce metaBOX 145	600 797 840	370,00 / 455,10

LAMPY

LED	ULA 14.4-18 LED	
Maks. czas świecenia na 1 ładowaniu akumulatora:		
14,4 V	4,0 Ah: 9,0 h	
18 V LiHD	5,5 Ah: 17,6 h	
Indeks oddawania barw CRI	>65	
Temperatura barwy	5.000 K	
Strumień świetlny	280 lm	
Ruchoma głowica lampy	•	
Ciężar (bez akumulatora)	0,39 kg	
		Cena detaliczna PLN (netto/brutto):
Nr kat. bez akumulatora i ładowarki (carcass)	600 368 000	225,00 / 276,75

LED	SLA 14.4-18 LED	
Maks. czas świecenia na 1 ładowaniu akumulatora:		
14,4 V	4,0 Ah: 6,8 h	
18 V LiHD	5,5 Ah: 12,4 h	
Indeks oddawania barw CRI	>70	
Temperatura barwy	5.000 K	
Strumień świetlny	440 lm	
Głowica lampy obracana i odchylana o 180°	•	
Ciężar (bez akumulatora)	0,46 kg	
		Cena detaliczna PLN (netto/brutto):
Nr kat. bez akumulatora i ładowarki (carcass)	600 370 000	260,00 / 319,80

NOWOŚĆ

LED	BSA 18-1000	FS1 SS1
Maks. czas świecenia na 1 ładowaniu akumulatora:		
18 V LiHD	4,0 Ah: 7,0 h	
	5,5 Ah: 9,6 h	
Indeks oddawania barw CRI	>80	
Temperatura barwy	5.000 K	
Strumień świetlny	500 / 1.000 lm	
Ilość poziomów strumienia	2	
Głowica lampy obracana i odchylana o 180°	•	
Zintegrowany hak	•	
Ciężar (bez akumulatora)	0,3 kg	
		Cena detaliczna PLN (netto/brutto):
Nr kat. bez akumulatora i ładowarki (carcass)	601 508 850	290,00 / 356,70

LED	BSA 12-18 LED 2000	FS1 SS1
Maks. czas świecenia na 1 ładowaniu akumulatora:		
12 V	4,0 Ah: 2,7 h	
18 V LiHD	4,0 Ah: 5,0 h	
Indeks oddawania barw CRI	>80	
Temperatura barwy	5.000 K	
Strumień świetlny	2.000 lm	
Głowica lampy obracana i odchylana o 180°	•	
Ciężar (bez akumulatora)	1,2 kg	
		Cena detaliczna PLN (netto/brutto):
Nr kat. bez akumulatora i ładowarki (carcass)	601 504 850	450,00 / 553,50

LED USB	BSA 18 LED 4000	FS2 SS2
Maks. czas świecenia na 1 ładowaniu akumulatora:		
18 V LiHD	4,0 Ah: 2,3 h	
	10,0 Ah: 6,5 h	
Indeks oddawania barw CRI	>70	
Temperatura barwy	5.000 K	
Strumień świetlny	4.000 lm	
Głowica lampy obracana i odchylana o 270°	•	
Ciężar (bez akumulatora)	1,9 kg	
		Cena detaliczna PLN (netto/brutto):
Nr kat. bez akumulatora i ładowarki (carcass)	601 505 850	730,00 / 897,90

LED	BSA 18 LED 5000 DUO-S	FS2 SS2
Maks. czas świecenia na 1 ładowaniu akumulatora: 18 V LiHD	10,0 Ah: 4,2 h	
Indeks oddawania barw CRI	>80	
Temperatura barwy	6.000 K	
Strumień świetlny	5.000 lm	
Głowica lampy obracana i odchylana o 360°	•	
Ciężar (bez akumulatora)	5,2 kg	
		Cena detaliczna PLN (netto/brutto):
Nr kat. bez akumulatora i ładowarki (carcass) + statyw	601 507 850	1350,00 / 1660,50

LED USB	BSA 18 LED 10000	FS3
Maks. czas świecenia na 1 ładowaniu akumulatora: 18 V LiHD	4,0 Ah: 1,0 h 10,0 Ah: 2,5 h	
Indeks oddawania barw CRI	>80	
Temperatura barwy	5.000 K	
Strumień świetlny	10.000 lm	
Głowica lampy obracana i odchylana o 180°	•	
Ciężar (bez akumulatora)	4,1 kg	
		Cena detaliczna PLN (netto/brutto):
Nr kat. bez akumulatora i ładowarki (carcass)	601 506 850	1050,00 / 1291,50

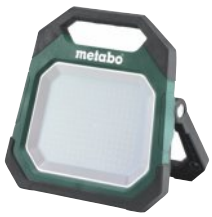

RADIA NA BUDOWĘ

IP54 AUX IN	R 12-18 BT	FS1
Maks. czas pracy na 1 ładowaniu akumulatora	12 V / 2,0 Ah: 6,0 h 18 V / 2,0 Ah: 9,0 h LiHD 18 V / 8,0 Ah: 32,0 h	
Wejście AUX	•	
Bluetooth	•	
DAB	-	
Ciężar (bez akumulatora)	1,85 kg	
		Cena detaliczna PLN (netto/brutto):
Nr kat. bez akumulatora i ładowarki (carcass) + kabel sieciowy (1,8 m)	600 777 850	490,00 / 602,70

DAB+ IP54 AUX IN	R 12-18 DAB BT	FS1 SS1
Maks. czas pracy na 1 ładowaniu akumulatora	12 V / 2,0 Ah: 6,0 h 18 V / 2,0 Ah: 9,0 h LiHD 18 V / 8,0 Ah: 32,0 h	
Wejście AUX	•	
Bluetooth	•	
DAB	•	
Ciężar (bez akumulatora)	1,85 kg	
		Cena detaliczna PLN (netto/brutto):
Nr kat. bez akumulatora i ładowarki (carcass) + kabel sieciowy (1,8 m)	600 778 850	550,00 / 676,50

DAB+ IP54 SPLIT SOUND metaBOX CONNECT USB-C	R 12-18 32 W BT DAB+	FS4
Napięcie zasilania	12 - 18 V	
Maks. czas pracy na 1 ładowaniu akumulatora	18 V / 2,0 Ah: 4,0 h 18 V / 5,2 Ah: 10,5 h 18 V / 10,0 Ah: 22,0 h	
Funkcja ładowania akumulatorów	•	
Funkcja ładowania smartfonów	•	
Wejście AUX	•	
Bluetooth	•	
DAB+	•	
Ciężar (bez akumulatora)	1,85 kg	
		Cena detaliczna PLN (netto/brutto):
Nr kat. bez akumulatora i ładowarki (carcass)	600 779 850	1500,00 / 1845,00

NOWOŚĆ

12 18 V

17 18 19 20 21 22 23 24 25 26 27 28 29 30 31 32

CHŁODZIARKA

BRUSHLESS MOTOR	KB 18 BL	FS1 SS1
Napięcie akumulatora	18 V	
Kubatura	24 l	
Maksymalna wydajność chłodzenia poniżej temperatury otoczenia	17°C	
Maksymalna temperatura ogrzewania	60°C	
Ciężar (z akumulatorem)	5,9 kg	
		Cena detaliczna PLN (netto/brutto):
Nr kat. bez akumulatora i ładowarki (carcass)	600 791 850	490,00 / 602,70

SPRĘŻARKI

STOP, HIGH PRESSURE, HIGH VOLUME, 18 V	AK 18 Multi	FS1
Napięcie akumulatora	18 V	
Wydajność na tłoczeniu	16 l/min	
Ciśnienie maksymalne	11 bar	
Długość węża wysokociśnieniowego	1.200 mm	
Długość węża objętościowego	490 mm	
Wymiary	328 x 185 x 256 mm	
Ciężar (z akumulatorem)	3,6 kg	
		Cena detaliczna PLN (netto/brutto):
Nr kat. bez akumulatora i ładowarki (carcass)	600 794 850	600,00 / 738,00

NOWOŚĆ

BRUSHLESS MOTOR, STOP	Power 160-5 18 LTX BL OF
Napięcie akumulatora	18 V
Wydajność na ssaniu	120 l/min
Wydajność na tłoczeniu	70 l/min
Wydajność efektywna (przy ciśnieniu maks. 80%)	60 l/min
Ciśnienie maksymalne	8 bar
Moc silnika	0,7 kW
Maks. liczba obrotów	2.760 /min
Pojemność zbiornika	5 l
Poziom ciśnienia akustycznego (LpA)	69,4 dB(A)
Wymiary	340 x 315 x 380 mm
Ciężar (z akumulatorem)	9,9 kg
	Cena detaliczna PLN (netto/brutto):
Nr kat. bez akumulatora i ładowarki (carcass)	601 521 850 810,00 / 996,30

DMUCHAWA

	AG 18	FS1 SS2
Napięcie akumulatora	18 V	
3-stopniowa regulacja siły wydmuchu	•	
Maksymalna prędkość powietrza	74 m/s	
Maksymalne natężenie przepływu powietrza	2,6 m^3/min	
Ciężar (z akumulatorem)	1,87 kg	
		Cena detaliczna PLN (netto/brutto):
Nr kat. bez akumulatora i ładowarki (carcass)	602 242 850	450,00 / 553,50

PISTOLET WYDMUCHOWY: klasa LTX

BRUSHLESS MOTOR	BP 18 LTX BL	FS1 SS2
Napięcie akumulatora	18 V	
Maks. prędkość powietrza	122 m/s	
Przepływ powietrza	0,7 m^3/min	
Ciężar (z akumulatorem)	0,8 kg	
		Cena detaliczna PLN (netto/brutto):
Nr kat. bez akumulatora i ładowarki (carcass)	600 798 850	400,00 / 492,00

NOWOŚĆ

WENTYLATOR

FS1

	AV 18	
Napięcie akumulatora	18 V	
Maksymalna prędkość obrotowa	1.300 /min	
Maksymalna prędkość powietrza	3,8 m/s	
Średnica łopatek	355 mm	
3 prędkości powietrza	•	
Ciężar (z akumulatorem)	4,55 kg	
		Cena detaliczna PLN (netto/brutto):
Nr kat. bez akumulatora i ładowarki (carcass)	606 176 850	450,00 / 553,50

ADAPTER USB DO AKUMULATORÓW 14.4 - 18 V

LED USB	PA 14.4-18 LED-USB	
2 złącza USB	•	
Złącze 12 V	•	
Dioda LED	•	
		Cena detaliczna PLN (netto/brutto):
Nr kat.	600 288 000	145,00 / 178,35

GPS TRACKER dla iOS / Android

NOWOŚĆ

	GPS Tracker iOS / GPS Tracker Android	
Wymiary	58 x 45 x 9 mm	
Stopień ochrony IP	IP 67	
Zakres temperatury pracy	-15 do +50°C	
Kompatybilność	iOS / Android	
Zasilanie (bateria)	CR 2450	
Ciężar	29 g	
		Cena detaliczna PLN (netto/brutto):
Nr kat.	626 965 000 / - - / 626 966 000	140,00 / 172,20 140,00 / 172,20

23

Akumulatory, ładowarki

ZESTAWY AKUMULATORÓW

18 V

	Zestawy akumulatorów 18 V Li-Ion z ładowarką	
		Cena detaliczna PLN (netto/brutto):
Nr kat. zestawu 2 akumulatorów Li-Ion 18 V / 2,0 Ah + ładowarka SC 30	685 161 000	550,00 / 676,50
Nr kat. zestawu 2 akumulatorów Li-Ion 18 V / 4,0 Ah + ładowarka ASC 55	685 050 000	750,00 / 922,50
Nr kat. zestawu 2 akumulatorów Li-Ion 18 V / 5,2 Ah + ładowarka ASC 145	685 051 000	990,00 / 1217,70
Nr kat. zestawu 6 akumulatorów Li-Ion 18 V / 4,0 Ah	625 151 000	2200,00 / 2706,00
Nr kat. zestawu 6 akumulatorów Li-Ion 18 V / 5,2 Ah	625 152 000	2350,00 / 2890,50

	Zestawy akumulatorów 18 V Li-Ion (LiHD) z ładowarką	
		Cena detaliczna PLN (netto/brutto):
Nr kat. zestawu 2 akumulatorów LiHD 18 V / 4,0 Ah + ładowarka ASC 55	685 163 000	950,00 / 1168,50
Nr kat. zestawu 3 akumulatorów LiHD 18 V / 4,0 Ah + ładowarka ASC 55	685 132 000	1250,00 / 1537,50
Nr kat. zestawu 2 akumulatorów LiHD 18 V / 5,5 Ah + ładowarka ASC 145	685 122 000	1310,00 / 1611,30
Nr kat. zestawu 3 akumulatorów LiHD 18 V / 5,5 Ah + ładowarka ASC 145	685 074 000	1830,00 / 2250,90
Nr kat. zestawu 4 akumulatorów LiHD 18 V / 5,5 Ah + ładowarka ASC 145 DUO + walizka metaBOX 145	685 180 000	2700,00 / 3321,00
Nr kat. zestawu 2 akumulatorów LiHD 18 V / 8,0 Ah + ładowarka ASC 290 + walizka metaBOX 145	685 303 000	1670,00 / 2054,10
Nr kat. zestawu 4 akumulatorów LiHD 18 V / 8,0 Ah + ładowarka ASC 145 Duo + walizka metaBOX 145	685 135 000	3400,00 / 4182,00
Nr kat. zestawu 2 akumulatorów LiHD 18 V / 10,0 Ah + ładowarka ASC 290 + walizka metaBOX 145	685 304 000	1950,00 / 2398,50
Nr kat. zestawu 4 akumulatorów LiHD 18 V / 10,0 Ah + ładowarka ASC 145 DUO + walizka metaBOX 215	685 143 000	3600,00 / 4428,00

NOWOŚĆ

Zestawy akumulatorów Li-Ion 18 V (LiHD Xtreme) z ładowarką		
		Cena detaliczna PLN (netto/brutto):
Nr kat. zestawu 2 akumulatorów LiHD Xtreme 18 V / 4,0 Ah + ładowarka ASC 145	685 306 000	1490,00 / 1832,70
Nr kat. zestawu 2 akumulatorów LiHD Xtreme 18 V / 8,0 Ah + ładowarka ASC 290 + walizka metaBOX 145	685 305 000	1870,00 / 2300,10

NOWOŚĆ

AKUMULATORY

12 V

AKUMULATOR WTYKOWY

Akumulatory Li-Ion 10,8 V		
		Cena detaliczna PLN (netto/brutto):
Nr kat. akumulator Li-Ion 12 V / 2,0 Ah	625 438 000	140,00 / 172,20

AKUMULATOR WSUWANY

Akumulator Li-Ion 12 V		
		Cena detaliczna PLN (netto/brutto):
Nr kat. akumulator Li-Ion 12 V / 2,0 Ah	625 406 000	160,00 / 196,80

Akumulator Li-Ion (LiHD) 12 V		
		Cena detaliczna PLN (netto/brutto):
Nr kat. akumulator LiHD 12 V / 4,0 Ah	625 349 000	260,00 / 319,80

18 V

Akumulatory Li-Ion 18 V		
		Cena detaliczna PLN (netto/brutto):
Nr kat. akumulator Li-Ion 18 V / 2,0 Ah	625 026 000	190,00 / 233,70
Nr kat. akumulator Li-Ion 18 V / 4,0 Ah	625 027 000	300,00 / 369,00
Nr kat. akumulator Li-Ion 18 V / 5,2 Ah	625 028 000	330,00 / 405,90

Akumulatory Li-Ion (LiHD) 18 V		
		Cena detaliczna PLN (netto/brutto):
Nr kat. akumulator LiHD 18 V / 4,0 Ah	625 367 000	330,00 / 405,90
Nr kat. akumulator LiHD 18 V / 5,5 Ah	625 368 000	520,00 / 639,60
Nr kat. akumulator LiHD 18 V / 8,0 Ah	625 369 000	610,00 / 750,30
Nr kat. akumulator LiHD 18 V / 10,0 Ah	625 549 000	650,00 / 799,50

	Akumulatory Li-Ion (LiHD) 18 V z klipsem zabezpieczającym	
		Cena detaliczna PLN (netto/brutto):
Nr kat. akumulator LiHD DS 18 V / 4,0 Ah	624 989 000	400,00 / 492,00
Nr kat. akumulator LiHD DS 18 V / 5,5 Ah	624 990 000	600,00 / 738,00
Nr kat. akumulator LiHD DS 18 V / 10,0 Ah	624 991 000	700,00 / 861,00

NOWOŚĆ

	Akumulatory Li-Ion (LiHD Xtreme) 18 V	
		Cena detaliczna PLN (netto/brutto):
Nr kat. akumulator LiHD Xtreme 18 V / 4,0 Ah	624 974 000	420,00 / 516,60
Nr kat. akumulator LiHD Xtreme 18 V / 8,0 Ah	624 975 000	750,00 / 922,50

ŁADOWARKI

NOWOŚĆ

		Cena detaliczna PLN (netto/brutto):
Nr kat. LC 24 do akumulatorów WTYKOWYCH Li-Ion 10,8 - 12 V, EU	627 109 000	130,00 / 159,90
Nr kat. ASC 55 AIR COOLED do wszystkich akumulatorów CAS Li-Ion i LiHD (12 V - 36 V)	627 044 000	175,00 / 215,25
Nr kat. ASC 145 AIR COOLED do szybkiego ładowania wszystkich akumulatorów CAS Li-Ion i LiHD (12 V - 36 V)	627 378 000	270,00 / 332,10
Nr kat. ASC 145 DUO AIR COOLED do szybkiego ładowania wszystkich akumulatorów CAS Li-Ion i LiHD (12 V - 36 V)	627 495 000	620,00 / 762,60
Nr kat. ASC 290 AIR COOLED do szybkiego ładowania wszystkich akumulatorów CAS Li-Ion, LiHD i LiHDX (12 V - 36 V)	627 370 000	450,00 / 553,50
Nr kat. ASC 55 MULTI 8 AIR COOLED do wszystkich akumulatorów CAS Li-Ion i LiHD (12 V - 36 V)	627 093 000	2900,00 / 3567,00

NOWOŚĆ

24

Systemy transportowe

WALIZKI metaBOX

Szerokość systemowa 1 (396 mm)	metaBOX 118	
Wymiary walizki (dł. x szer. x wys.)	396 x 296 x 118 mm	
		Cena detaliczna PLN (netto/brutto):
Nr kat. (walizka pusta)	626 882 000	140,00 / 172,20
Nr kat. (walizka dedykowana dla 12V: BS / SB)	626 885 000	140,00 / 172,20
Nr kat. (walizka Organizer)	626 897 000	315,00 / 387,45

Szerokość systemowa 1 (396 mm)	metaBOX 145	
Wymiary walizki (dł. x szer. x wys.)	396 x 296 x 145 mm	
		Cena detaliczna PLN (netto/brutto):
Nr kat. (walizka pusta)	626 883 000	147,00 / 180,81
Nr kat. (walizka dedykowana dla 18V: BS L / BS LT / SB L / SB LT)	626 886 000	147,00 / 180,81

Szerokość systemowa 1 (396 mm)	metaBOX 215	
Wymiary walizki (dł. x szer. x wys.)	396 x 296 x 215 mm	
		Cena detaliczna PLN (netto/brutto):
Nr kat. (walizka pusta)	626 887 000	165,00 / 202,95

Szerokość systemowa 1 (396 mm)	metaBOX 340	
Wymiary walizki (dł. x szer. x wys.)	396 x 296 x 340 mm	
		Cena detaliczna PLN (netto/brutto):
Nr kat. (walizka pusta)	626 888 000	200,00 / 246,00

Szerokość systemowa 2 (496 mm)	metaBOX 145 L	
Wymiary walizki (dł. x szer. x wys.)	496 x 296 x 145 mm	
		Cena detaliczna PLN (netto/brutto):
Nr kat. (walizka pusta)	626 884 000	155,00 / 190,65
Nr kat. (walizka dedykowana dla 18V: BS / SB LTX)	626 891 000	160,00 / 196,80
Nr kat. (walizka dedykowana dla 18V: SBE / KHE / UHE)	626 892 000	160,00 / 196,80

Szerokość systemowa 2 (496 mm)	metaBOX 165 L	
Wymiary walizki (dł. x szer. x wys.)	496 x 296 x 165 mm	
		Cena detaliczna PLN (netto/brutto):
Nr kat. (walizka pusta)	626 889 000	180,00 / 221,40
Nr kat. (walizka dedykowana dla szlifierki kątowej do Ø 125 mm)	626 890 000	180,00 / 221,40

	metaBOX 145 M	
Wymiary walizki (dł. x szer. x wys.)	446 x 346 x 145 mm	
		Cena detaliczna PLN (netto/brutto):
Nr kat. (walizka pusta)	626 907 000	200,00 / 246,00

NOWOŚĆ

Szerokość systemowa 3 (596 mm)	metaBOX 185 XL	
Wymiary walizki (dł. x szer. x wys.)	596 x 396 x 185 mm	
		Cena detaliczna PLN (netto/brutto):
Nr kat. (walizka pusta)	626 901 000	330,00 / 405,90

NOWOŚĆ

AKCESORIA DO WALIZEK metaBOX

Szerokość systemowa 1 (396 mm)	**metaBOX 145 Toolbox**	
Wymiary skrzynki (dł. x szer. x wys.)	396 x 296 x 150 mm	
		Cena detaliczna PLN (netto/brutto):
Nr kat.	626 908 000	210,00 / 258,30

Szerokość systemowa 1 (396 mm)	**metaBOX 340 Toolbox**	
Wymiary skrzynki (dł. x szer. x wys.)	396 x 296 x 350 mm	
		Cena detaliczna PLN (netto/brutto):
Nr kat.	626 909 000	260,00 / 319,80

	Multi-Adapter metaBOX	
Wymiary (dł. x szer. x wys.)	447 x 300 x 60 mm	
		Cena detaliczna PLN (netto/brutto):
Nr kat.	626 900 000	162,00 / 199,26

	Adapter metaBOX	
Wymiary (dł. x szer. x wys.)	396 x 296 x 10 mm	
Do organizerów samochodowych Sortimo, Globelyst i SR5		
		Cena detaliczna PLN (netto/brutto):
Nr kat.	626 895 000	90,00 / 110,70

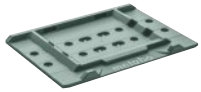

	Organizer metaBOX 63 XS	
Wymiary (dł. x szer. x wys.)	252 x 167 x 63 mm	
		Cena detaliczna PLN (netto/brutto):
Nr kat.	626 896 000	99,00 / 121,77

	Platforma na kółkach metaBOX	
Wymiary (dł. x szer. x wys.)	496 x 296 x 170 mm	
		Cena detaliczna PLN (netto/brutto):
Nr kat.	626 894 000	350,00 / 430,50

	Wózek transportowy do walizek metaBOX	
Wymiary - rozłożony (dł. x szer. x wys.)	340 x 476 x 1100 mm	
		Cena detaliczna PLN (netto/brutto):
Nr kat.	626 893 000	690,00 / 848,70

TORBY NARZĘDZIOWE

	Torba narzędziowa mała	
Zintegrowana płyta usztywniająca na spodzie torby	•	
Materiał: nieprzemakalny, wytrzymały na rozerwanie poliester 600D	•	
Wymiary torby (dł. x szer. x wys.)	460 x 260 x 280 mm	
		Cena detaliczna PLN (netto/brutto):
Nr kat.	657 006 000	137,00 / 168,51

	Torba narzędziowa duża	
Zintegrowana płyta usztywniająca na spodzie torby	•	
Materiał:nieprzemakalny, wytrzymały na rozerwanie poliester 600D	•	
Wymiary torby (dł. x szer. x wys.)	670 x 290 x 325 mm	
		Cena detaliczna PLN (netto/brutto):
Nr kat.	657 007 000	195,00 / 239,85

25

Szlifierki kątowe, polerki kątowe

SZLIFIERKI KĄTOWE: klasa ekonomiczna

RESTART PROTECTION	W 750-115 / W 750-125	FS2 SS2
Moc znamionowa	750 W	
Średnica tarczy	115 / 125 mm	
Moment obrotowy	1,7 Nm	
Liczba obrotów na biegu jałowym	11.500 /min	
Gwint wrzeciona	M 14	
Długość kabla	2,5 m	
Ciężar (bez kabla)	1,9 kg	
		Cena detaliczna PLN (netto/brutto):
Nr kat. W 750-115	603 604 000	265,00 / 325,95
Nr kat. W 750-125	603 605 000	265,00 / 325,95
Nr kat. W 750-125 SET w walizce PVC + 3 tarcze tnące Novorapid Inox + ściernica do obróbki zgrubnej Flexiamant Super + osłona zatrzaskowa na klucz	603 605 680	410,00 / 504,30

RESTART PROTECTION	W 850-115 / W 850-125 / WP 850-125	FS2 SS2
Moc znamionowa	850 W	
Średnica tarczy	115 / 125 / 125 mm	
Moment obrotowy	2,0 Nm	
Liczba obrotów na biegu jałowym	11.500 /min	
Gwint wrzeciona	M 14	
Długość kabla	2,5 m	
Ciężar (bez kabla)	1,8 kg	
		Cena detaliczna PLN (netto/brutto):
Nr kat. W 850-115	603 607 000	265,00 / 325,95
Nr kat. W 850-125	603 608 000	265,00 / 325,95
Nr kat. WP 850-125	603 610 000	360,00 / 442,80 PADDLE SWITCH
Nr kat. W 850-125 SET w walizce PVC + 1 tarcza diamentowa 125 mm	603 608 510	360,00 / 442,80

RESTART PROTECTION / SOFTSTART / VARIO CONSTAMATIC	WEV 850-125	FS2 SS2
Moc znamionowa	850 W	
Średnica tarczy	125 mm	
Moment obrotowy	2,0 Nm	
Liczba obrotów na biegu jałowym	3.000 - 11.500 /min	
Gwint wrzeciona	M 14	
Długość kabla	2,5 m	
Ciężar (bez kabla)	1,9 kg	
		Cena detaliczna PLN (netto/brutto):
Nr kat.	603 611 000	350,00 / 430,50

RESTART PROTECTION	WQ 1100-125	FS2 SS2
Moc znamionowa	1.100 W	
Średnica tarczy	125 mm	
Moment obrotowy	3,5 Nm	
Liczba obrotów na biegu jałowym	12.000 /min	
Gwint wrzeciona	M 14	
Długość kabla	~3,6 m	
Ciężar (bez kabla)	2,2 kg	
		Cena detaliczna PLN (netto/brutto):
Nr kat. WQ 1100-125	610 035 000	390,00 / 479,70
Nr kat. WQ 1100-125 SET w walizce PVC + 2 tarcze diamentowa 125 mm	610 035 510	500,00 / 615,00

RESTART PROTECTION	W 1100-115 / W 1100-125	FS2 SS2
Moc znamionowa	1.100 W	
Średnica tarczy	115 / 125 mm	
Moment obrotowy	3,2 Nm	
Liczba obrotów na biegu jałowym	12.000 /min	
Gwint wrzeciona	M 14	
Długość kabla	2,5 m	
Ciężar (bez kabla)	2,1 kg	
		Cena detaliczna PLN (netto/brutto):
Nr kat. W 1100-115	603 613 000	350,00 / 430,50
Nr kat. W 1100-125	603 614 000	350,00 / 430,50

RESTART PROTECTION	WEQ 1400-125	FS2 SS2
Moc znamionowa	1.400 W	
Średnica tarczy	125 mm	
Moment obrotowy	3,3 Nm	
Liczba obrotów na biegu jałowym	11.500 /min	
Gwint wrzeciona	M 14	
Długość kabla	2,5 m	
Ciężar (bez kabla)	2,2 kg	
		Cena detaliczna PLN (netto/brutto):
Nr kat. WEQ 1400-125	600 347 000	450,00 / 553,50
Nr kat. WEQ 1400-125 SET w walizce PVC + 2 tarcze diamentowe 125 mm	600 347 510	550,00 / 676,50

BRUSHLESS MOTOR / RESTART PROTECTION / SOFTSTART / TACHO CONSTAMATIC	WEV 1500-125 RT	FS3 SS3
Moc znamionowa	1.500 W	
Średnica tarczy	125 mm	
Moment obrotowy	4,2 Nm	
Liczba obrotów na biegu jałowym	11.000 /min	
Gwint wrzeciona	M 14	
Długość kabla	~3,6 m	
Ciężar (bez kabla)	2,4 kg	
		Cena detaliczna PLN (netto/brutto):
Nr kat.	601 243 000	730,00 / 897,90
Nr kat. w walizce PVC	601 243 500	770,00 / 947,10

RESTART PROTECTION / SOFTSTART	WE 2000-230 / WE 2200-230	FS3 SS4
Moc znamionowa	2.000 / 2.200 W	
Średnica tarczy	230 mm	
Moment obrotowy	13 / 13,5 Nm	
Liczba obrotów na biegu jałowym	6.600 /min	
Gwint wrzeciona	M 14	
Długość kabla	~3,6 m	
Ciężar (bez kabla)	5,2 kg	
		Cena detaliczna PLN (netto/brutto):
Nr kat. WE 2000-230	606 432 000	550,00 / 676,50
Nr kat. WE 2200-230	606 437 000	600,00 / 738,00

RESTART PROTECTION / SOFTSTART / PADDLE SWITCH	WP 2000-230 / WP 2200-230	
Moc znamionowa	2.000 / 2.200 W	
Średnica tarczy	230 mm	
Moment obrotowy	13 / 13,5 Nm	
Liczba obrotów na biegu jałowym	6.600 /min	
Gwint wrzeciona	M 14	
Długość kabla	~3,6 m	
Ciężar (bez kabla)	5,2 kg	
		Cena detaliczna PLN (netto/brutto):
Nr kat. WP 2000-230	606 431 000	570,00 / 701,10
Nr kat. WP 2200-230	606 436 000	620,00 / 762,60

FS4 SS4

RESTART PROTECTION / SOFTSTART	WE 2200-230 SET / WEP 2200-230 SET	
Moc znamionowa	2.200 W	
Średnica tarczy	230 mm	
Moment obrotowy	13,5 Nm	
Liczba obrotów na biegu jałowym	6.600 /min	
Gwint wrzeciona	M 14	
Długość kabla	~3,6 m	
Ciężar (bez kabla)	5,2 kg	
		Cena detaliczna PLN (netto/brutto):
Nr kat. WE 2200-230 SET w walizce PVC + 2 diamentowe tarcze tnące	691 081 000	800,00 / 984,00
Nr kat. WEP 2200-230 SET w walizce PVC + 2 diamentowe tarcze tnące	691 082 000	820,00 / 1008,60

PADDLE SWITCH

RESTART PROTECTION / SOFTSTART	WE 2400-230	
Moc znamionowa	2.200 W	
Średnica tarczy	230 mm	
Moment obrotowy	14 Nm	
Liczba obrotów na biegu jałowym	6.600 /min	
Gwint wrzeciona	M 14	
Długość kabla	~3,6 m	
Ciężar (bez kabla)	6,0 kg	
		Cena detaliczna PLN (netto/brutto):
Nr kat. WE 2400-230	606 484 000	800,00 / 984,00

FS4 SS4

ZESTAW COMBO: klasa ekonomiczna

	WE 2200-230 + W 750-125	
WE 2200-230	•	
W 750-125	•	
		Cena detaliczna PLN (netto/brutto):
Nr kat. w walizce PVC	685 172 500	1030,00 / 1266,90
Nr kat. w walizce PVC + diamentowa tarcza tnąca 125 mm + diamentowa tarcza tnąca 230 mm	685 172 510	1490,00 / 1832,70

SZLIFIERKI KĄTOWE: klasa profi

BRUSHLESS MOTOR | S-AUTOMATIC MECHANICAL SAFETY CLUTCH | RESTART PROTECTION | M-QUICK

FS2 SS2

	W 9-115 Quick / W 9-125 Quick	
Moc znamionowa	900 W	
Średnica tarczy	115 / 125 mm	
Moment obrotowy	2,5 Nm	
Liczba obrotów na biegu jałowym	10.500 /min	
Gwint wrzeciona	M 14	
Długość kabla	~3,6 m	
Ciężar (bez kabla)	2,1 kg	
		Cena detaliczna PLN (netto/brutto):
Nr kat. W 9-115 Quick	600 371 000	430,00 / 528,90
Nr kat. W 9-125 Quick	600 374 000	430,00 / 528,90

BRUSHLESS MOTOR | S-AUTOMATIC MECHANICAL SAFETY CLUTCH | RESTART PROTECTION | M-QUICK

FS3 SS3

	W 11-125 Quick / WP 11-125 Quick	
Moc znamionowa	1.100 W	
Średnica tarczy	125 mm	
Moment obrotowy	3,2 Nm	
Liczba obrotów na biegu jałowym	11.000 /min	
Gwint wrzeciona	M 14	
Długość kabla	~3,6 m	
Ciężar (bez kabla)	2,3 kg	
		Cena detaliczna PLN (netto/brutto):
Nr kat. W 11-125 Quick	603 623 000	450,00 / 553,50
Nr kat. WP 11-125 Quick	603 624 000	490,00 / 602,70

PADDLE SWITCH

MARATHON MOTOR | S-AUTOMATIC MECHANICAL SAFETY CLUTCH | RESTART PROTECTION | SOFTSTART | M-QUICK | VARIO CONSTAMATIC

FS3 SS3

	WEV 11-125 Quick	
Moc znamionowa	1.100 W	
Średnica tarczy	125 mm	
Moment obrotowy	3,0 Nm	
Liczba obrotów na biegu jałowym	2.800 - 10.500 /min	
Gwint wrzeciona	M 14	
Długość kabla	~3,6 m	
Ciężar (bez kabla)	2,1 kg	
		Cena detaliczna PLN (netto/brutto):
Nr kat.	603 625 000	490,00 / 602,70
Nr kat. w walizce metaBOX 165 L	603 625 500	600,00 / 738,00

MARATHON MOTOR | S-AUTOMATIC MECHANICAL SAFETY CLUTCH | RESTART PROTECTION | M-QUICK | AUTOBALANCER

FS3 SS3

	WEA 11-125 Quick	
Moc znamionowa	1.100 W	
Średnica tarczy	125 mm	
Moment obrotowy	3,0 Nm	
Liczba obrotów na biegu jałowym	10.500 /min	
Gwint wrzeciona	M 14	
Długość kabla	~3,6 m	
Ciężar (bez kabla)	2,2 kg	
		Cena detaliczna PLN (netto/brutto):
Nr kat.	603 626 000	560,00 / 688,80

MARATHON MOTOR | S-AUTOMATIC MECHANICAL SAFETY CLUTCH | RESTART PROTECTION | M-QUICK | MVT

FS3 SS3

	W 13-125 Quick / W 13-150 Quick	
Moc znamionowa	1.350 W	
Średnica tarczy	125 / 150 mm	
Moment obrotowy	3,4 / 3,8 Nm	
Liczba obrotów na biegu jałowym	11.000 /min / 10.000 /min	
Gwint wrzeciona	M 14	
Długość kabla	~3,6 m	
Ciężar (bez kabla)	2,4 /2,5 kg	
		Cena detaliczna PLN (netto/brutto):
Nr kat. W 13-125 Quick	603 627 000	590,00 / 725,70
Nr kat. W 13-150 Quick	603 632 000	630,00 / 774,90

MARATHON MOTOR · S-AUTOMATIC MECHANICAL SAFETY CLUTCH · RESTART PROTECTION · M-QUICK · MVT · AUTOBALANCER

WA 13-125 Quick	
Moc znamionowa	1.350 W
Średnica tarczy	125 mm
Moment obrotowy	3,4 Nm
Liczba obrotów na biegu jałowym	11.000 /min
Gwint wrzeciona	M 14
Długość kabla	~3,6 m
Ciężar (bez kabla)	2,4 kg
	Cena detaliczna PLN (netto/brutto):
Nr kat. 603 630 000	715,00 / 879,45

FS3 SS3

MARATHON MOTOR · S-AUTOMATIC MECHANICAL SAFETY CLUTCH · RESTART PROTECTION · M-QUICK · MVT · PADDLE SWITCH

WP 13-125 Quick / WPB 13-125 Quick	
Moc znamionowa	1.350 W
Średnica tarczy	125 mm
Moment obrotowy	3,4 Nm
Liczba obrotów na biegu jałowym	11.000 /min
Gwint wrzeciona	M 14
Długość kabla	~3,6 m
Ciężar (bez kabla)	2,4 / 2,6 kg
	Cena detaliczna PLN (netto/brutto):
Nr kat. WP 13-125 Quick 603 629 000	690,00 / 848,70
	FS3 SS3
Nr kat. WPB 13-125 Quick 603 631 000	730,00 / 897,90
	FS4 SS4

2 SEC FAST BRAKE

MARATHON MOTOR · S-AUTOMATIC MECHANICAL SAFETY CLUTCH · RESTART PROTECTION · M-QUICK · MVT · SOFTSTART · TACHO CONSTAMATIC

WE 15-125 Quick	
Moc znamionowa	1.550 W
Średnica tarczy	125 mm
Moment obrotowy	3,5 Nm
Liczba obrotów na biegu jałowym	11.000 /min
Gwint wrzeciona	M 14
Długość kabla	~3,6 m
Ciężar (bez kabla)	2,5 kg
	Cena detaliczna PLN (netto/brutto):
Nr kat. 600 448 000	660,00 / 811,80

FS4 SS4

MARATHON MOTOR · S-AUTOMATIC MECHANICAL SAFETY CLUTCH · RESTART PROTECTION · M-QUICK · MVT · SOFTSTART · VARIO TACHO CONSTAMATIC

WEV 15-125 Quick	
Moc znamionowa	1.550 W
Średnica tarczy	125 mm
Moment obrotowy	3,5 Nm
Liczba obrotów na biegu jałowym	2.800 - 11.000 /min
Gwint wrzeciona	M 14
Długość kabla	~3,6 m
Ciężar (bez kabla)	2,5 kg
	Cena detaliczna PLN (netto/brutto):
Nr kat. 600 468 000	680,00 / 836,40

FS4 SS4

MARATHON MOTOR · S-AUTOMATIC MECHANICAL SAFETY CLUTCH · RESTART PROTECTION · M-QUICK · MVT · SOFTSTART · AUTOBALANCER · VARIO TACHO CONSTAMATIC

WEVA 15-125 Quick	
Moc znamionowa	1.550 W
Średnica tarczy	125 mm
Moment obrotowy	3,5 Nm
Liczba obrotów na biegu jałowym	2.800 - 11.000 /min
Gwint wrzeciona	M 14
Długość kabla	~3,6 m
Ciężar (bez kabla)	2,5 kg
	Cena detaliczna PLN (netto/brutto):
Nr kat. 600 496 000	740,00 / 910,20

FS4 SS4

MARATHON MOTOR · S-AUTOMATIC MECHANICAL SAFETY CLUTCH · RESTART PROTECTION · M-QUICK · MVT · SOFTSTART · VARIO TACHO CONSTAMATIC

WEV 15-125 Quick HT	
Moc znamionowa	1.550 W
Średnica tarczy	125 mm
Moment obrotowy	4,2 Nm
Liczba obrotów na biegu jałowym	2.800 - 9.600 /min
Gwint wrzeciona	M 14
Długość kabla	~3,6 m
Ciężar (bez kabla)	2,5 kg
	Cena detaliczna PLN (netto/brutto):
Nr kat. 600 562 000	820,00 / 1008,60

FS4 SS4

MARATHON MOTOR · S-AUTOMATIC MECHANICAL SAFETY CLUTCH · RESTART PROTECTION · M-QUICK · MVT · SOFTSTART · TACHO CONSTAMATIC

FS4 SS4

	WE 17-125 Quick / WE 17-150 Quick	
Moc znamionowa	1.700 W	
Średnica tarczy	125 / 150 mm	
Moment obrotowy	3,7 / 4,3 Nm	
Liczba obrotów na biegu jałowym	11.000 /min / 9.600 /min	
Gwint wrzeciona	M 14	
Długość kabla	~3,6 m	
Ciężar (bez kabla)	2,5 / 2,6 kg	
		Cena detaliczna PLN (netto/brutto):
Nr kat. WE 17-125 Quick	600 515 000	810,00 / 996,30
Nr kat. WE 17-150 Quick	601 074 000	840,00 / 1033,20

MARATHON MOTOR · S-AUTOMATIC MECHANICAL SAFETY CLUTCH · RESTART PROTECTION · M-QUICK · MVT · SOFTSTART · AUTOBALANCER · TACHO CONSTAMATIC

FS4 SS4

	WEA 17-125 Quick / WEA 17-150 Quick	
Moc znamionowa	1.700 W	
Średnica tarczy	125 / 150 mm	
Moment obrotowy	3,7 / 4,3 Nm	
Liczba obrotów na biegu jałowym	11.000 / 9.600 /min	
Gwint wrzeciona	M 14	
Długość kabla	~3,6 m	
Ciężar (bez kabla)	2,5 kg	
		Cena detaliczna PLN (netto/brutto):
Nr kat. WEA 17-125 Quick	600 534 000	870,00 / 1070,10
Nr kat. WEA 17-150 Quick	600 535 000	910,00 / 1119,30

MARATHON MOTOR · S-AUTOMATIC MECHANICAL SAFETY CLUTCH · RESTART PROTECTION · M-QUICK · MVT · SOFTSTART · AUTOBALANCER · TACHO CONSTAMATIC

FS4 SS4

2 SEC FAST BRAKE

NOWOŚĆ

	WEBA 17-125 Quick	
Moc znamionowa	1.700 W	
Średnica tarczy	125 mm	
Moment obrotowy	3,7 Nm	
Liczba obrotów na biegu jałowym	11.000 /min	
Gwint wrzeciona	M 14	
Długość kabla	~3,6 m	
Ciężar (bez kabla)	2,7 kg	
		Cena detaliczna PLN (netto/brutto):
Nr kat.	600 514 000	900,00 / 1107,00

MARATHON MOTOR · S-AUTOMATIC MECHANICAL SAFETY CLUTCH · RESTART PROTECTION · M-QUICK · MVT · SOFTSTART · PADDLE SWITCH · TACHO CONSTAMATIC

FS4 SS4

	WEP 17-125 Quick / WEP 17-150 Quick	
Moc znamionowa	1.700 W	
Średnica tarczy	125 / 150 mm	
Moment obrotowy	3,7 / 4,3 Nm	
Liczba obrotów na biegu jałowym	11.000 /min / 9.600 /min	
Gwint wrzeciona	M 14	
Długość kabla	~3,6 m	
Ciężar (bez kabla)	2,5 / 2,6 kg	
		Cena detaliczna PLN (netto/brutto):
Nr kat. WEP 17-125 Quick RT	600 547 000	880,00 / 1082,40
Nr kat. WEP 17-150 Quick RT	600 507 000	910,00 / 1119,30

MARATHON MOTOR · S-AUTOMATIC MECHANICAL SAFETY CLUTCH · RESTART PROTECTION · M-QUICK · MVT · SOFTSTART · VARIO TACHO CONSTAMATIC

FS4 SS4

	WEV 17-125 Quick / WEV 17-150 Quick	
Moc znamionowa	1.700 W	
Średnica tarczy	125 / 150 mm	
Moment obrotowy	3,7 / 4,3 Nm	
Liczba obrotów na biegu jałowym	2.800 - 11.000 /min / 2.800 - 9.600 /min	
Gwint wrzeciona	M 14	
Długość kabla	~3,6 m	
Ciężar (bez kabla)	2,5 kg	
		Cena detaliczna PLN (netto/brutto):
Nr kat. WEV 17-125 Quick	600 516 000	850,00 / 1045,50
Nr kat. WEV 17-150 Quick	600 473 000	990,00 / 1217,70

MARATHON MOTOR | S-AUTOMATIC MECHANICAL SAFETY CLUTCH | RESTART PROTECTION | M-QUICK | MVT | SOFTSTART | TACHO CONSTAMATIC

	WE 17-125 Quick RT / WE 17-150 Quick RT	
Moc znamionowa	1.750 W	
Średnica tarczy	125 / 150 mm	
Moment obrotowy	3,8 Nm	
Liczba obrotów na biegu jałowym	10.000 /min	
Gwint wrzeciona	M 14	
Długość kabla	~3,6 m	
Ciężar (bez kabla)	2,5 kg	
		Cena detaliczna PLN (netto/brutto):
Nr kat. WE 17-125 Quick RT	601 086 000	920,00 / 1131,60
Nr kat. WE 17-150 Quick RT	601 087 000	980,00 / 1205,40

FS4 SS4

MARATHON MOTOR | S-AUTOMATIC MECHANICAL SAFETY CLUTCH | RESTART PROTECTION | M-QUICK | MVT | SOFTSTART | VARIO TACHO CONSTAMATIC

	WEV 17-125 Quick RT	
Moc znamionowa	1.750 W	
Średnica tarczy	125 mm	
Moment obrotowy	3,8 Nm	
Liczba obrotów na biegu jałowym	2.800 - 11.000 /min	
Gwint wrzeciona	M 14	
Długość kabla	~3,6 m	
Ciężar (bez kabla)	2,5 kg	
		Cena detaliczna PLN (netto/brutto):
Nr kat.	601 089 000	990,00 / 1217,70

FS4 SS4

MARATHON MOTOR | S-AUTOMATIC MECHANICAL SAFETY CLUTCH | RESTART PROTECTION | M-QUICK | MVT | SOFTSTART | PADDLE SWITCH | TACHO CONSTAMATIC

	WEPBA 17-125 Quick RT / WEPBA 17-150 Quick RT	
Moc znamionowa	1.750 W	
Średnica tarczy	125 / 150 mm	
Moment obrotowy	3,8 / 4,4 Nm	
Liczba obrotów na biegu jałowym	11.000 / 9.600 /min	
Gwint wrzeciona	M 14	
Długość kabla	~3,6 m	
Ciężar (bez kabla)	2,7 / 2,8 kg	
		Cena detaliczna PLN (netto/brutto):
Nr kat.	601 097 000 / -	1020,00 / 1254,60
	- / 601 098 000	1150,00 / 1414,50

FS4 SS4

2 SEC FAST BRAKE | AUTOBALANCER

MARATHON MOTOR | S-AUTOMATIC MECHANICAL SAFETY CLUTCH | RESTART PROTECTION | M-QUICK | MVT | SOFTSTART | M-BRUSH TECHNOLGY | TACHO CONSTAMATIC

	WE 19-125 Q M-Brush	
Moc znamionowa	1.900 W	
Średnica tarczy	125 mm	
Moment obrotowy	4,0 Nm	
Liczba obrotów na biegu jałowym	11.000 /min	
Gwint wrzeciona	M 14	
Długość kabla	~3,6 m	
Ciężar (bez kabla)	2,5 kg	
		Cena detaliczna PLN (netto/brutto):
Nr kat.	613 105 000	980,00 / 1205,40

FS3 SS3

MARATHON MOTOR | S-AUTOMATIC MECHANICAL SAFETY CLUTCH | RESTART PROTECTION | M-QUICK | MVT | SOFTSTART | M-BRUSH TECHNOLGY | VARIO TACHO CONSTAMATIC

	WEV 19-125 Q M-Brush	
Moc znamionowa	1.900 W	
Średnica tarczy	125 mm	
Moment obrotowy	4,0 Nm	
Liczba obrotów na biegu jałowym	2.800 - 11.000 /min	
Gwint wrzeciona	M 14	
Długość kabla	~3,6 m	
Ciężar (bez kabla)	2,5 kg	
		Cena detaliczna PLN (netto/brutto):
Nr kat.	613 108 000	1020,00 / 1254,60

FS4 SS4

MARATHON MOTOR | S-AUTOMATIC MECHANICAL SAFETY CLUTCH | RESTART PROTECTION | M-QUICK | MVT | SOFTSTART | M-BRUSH TECHNOLGY | VARIO TACHO CONSTAMATIC

	WEPBA 19-125 Q DS M-Brush / WEPBA 19-150 Q DS M-Brush	
Moc znamionowa	1.900 W	
Średnica tarczy	125 / 150 mm	
Moment obrotowy	4,0 Nm	
Liczba obrotów na biegu jałowym	11.000 /min	
Gwint wrzeciona	M 14	
Długość kabla	~3,6 m	
Ciężar (bez kabla)	2,7 kg	
		Cena detaliczna PLN (netto/brutto):
Nr kat.	613 114 000 / -	1050,00 / 1291,50
Nr kat.	- / 613 117 000	1050,00 / 1291,50

FS3 SS4

2 SEC FAST BRAKE | AUTOBALANCER | DROP SECURITY RING | PADDLE SWITCH

	WE 19-180 Quick RT	
Moc znamionowa	1.900 W	
Średnica tarczy	180 mm	
Moment obrotowy	5,0 Nm	
Liczba obrotów na biegu jałowym	8.200 /min	
Gwint wrzeciona	M 14	
Długość kabla	~3,6 m	
Ciężar (bez kabla)	2,7 kg	
		Cena detaliczna PLN (netto/brutto):
Nr kat.	601 088 000	1110,00 / 1365,30

FS4 SS4

	WEA 19-180 Quick RT	
Moc znamionowa	1.900 W	
Średnica tarczy	180 mm	
Moment obrotowy	5,0 Nm	
Liczba obrotów na biegu jałowym	8.200 /min	
Gwint wrzeciona	M 14	
Długość kabla	~3,6 m	
Ciężar (bez kabla)	2,7 kg	
		Cena detaliczna PLN (netto/brutto):
Nr kat.	601 095 000	1160,00 / 1426,80

FS4 SS4

	WEPBA 19-180 Quick RT	
Moc znamionowa	1.900 W	
Średnica tarczy	180 mm	
Moment obrotowy	5,0 Nm	
Liczba obrotów na biegu jałowym	8.200 /min	
Gwint wrzeciona	M 14	
Długość kabla	~3,6 m	
Ciężar (bez kabla)	2,9 kg	
		Cena detaliczna PLN (netto/brutto):
Nr kat.	601 099 000	1250,00 / 1537,50

FS4 SS4

	WEBA 20-125 Quick BL	
Moc znamionowa	2.000 W	
Średnica tarczy	125 mm	
Moment obrotowy	5,0 Nm	
Liczba obrotów na biegu jałowym	11.000 /min	
Gwint wrzeciona	M 14	
Długość kabla	~3,6 m	
Ciężar (bez kabla)	2,6 kg	
		Cena detaliczna PLN (netto/brutto):
Nr kat.	600 642 000	1350,00 / 1660,50

FS4

	WEVBA 20-125 Quick BL	
Moc znamionowa	2.000 W	
Średnica tarczy	125 mm	
Moment obrotowy	5,0 Nm	
Liczba obrotów na biegu jałowym	3.300 - 11.000 /min	
Gwint wrzeciona	M 14	
Długość kabla	~3,6 m	
Ciężar (bez kabla)	2,6 kg	
		Cena detaliczna PLN (netto/brutto):
Nr kat.	600 641 000	1400,00 / 1722,00

FS4

	WEPBA 20-125 Quick DS BL / WEPBA 20-150 Quick DS BL	
Moc znamionowa	2.000 W	
Średnica tarczy	125 mm / 150 mm	
Moment obrotowy	5,0 Nm	
Liczba obrotów na biegu jałowym	11.000 /min / 9.600 /min	
Gwint wrzeciona	M 14	
Długość kabla	~3,6 m	
Ciężar (bez kabla)	2,6 kg / 2,7 kg	
		Cena detaliczna PLN (netto/brutto):
Nr kat.	600 643 000 / -	1420,00 / 1746,60
Nr kat.	- / 600 645 000	1470,00 / 1808,10

FS4

SZLIFIERKI KĄTOWE: klasa wyższa

MARATHON MOTOR | ELECTRONIC SAFETY CLUTCH | RESTART PROTECTION | SOFTSTART | MVT

FS4 SS4

	WE 22-180 MVT / WE 22-230 MVT	
Moc znamionowa	2.200 W	
Średnica tarczy	180 / 230 mm	
Moment obrotowy	11,0 / 14,0 Nm	
Liczba obrotów na biegu jałowym	8.500 / 6.600 /min	
Gwint wrzeciona	M 14	
Długość kabla	~3,6 m	
Ciężar (bez kabla)	5,7 / 5,8 kg	
		Cena detaliczna PLN (netto/brutto):
Nr kat. WE 22-180 MVT	606 463 000	860,00 / 1057,80
Nr kat. WE 22-230 MVT	606 464 000	860,00 / 1057,80
Nr kat. WE 22-230 MVT (z wyłącznikiem czuwakowym)	606 464 260	860,00 / 1057,80 PADDLE SWITCH

MARATHON MOTOR | MVT | PADDLE SWITCH

FS4 SS4

	W 24-230 MVT	
Moc znamionowa	2.400 W	
Średnica tarczy	230 mm	
Moment obrotowy	17,0 Nm	
Liczba obrotów na biegu jałowym	6.600 /min	
Gwint wrzeciona	M 14	
Długość kabla	~3,6 m	
Ciężar (bez kabla)	5,8 kg	
		Cena detaliczna PLN (netto/brutto):
Nr kat.	606 467 260	960,00 / 1180,80

MARATHON MOTOR | ELECTRONIC SAFETY CLUTCH | RESTART PROTECTION | SOFTSTART | MVT

FS4 SS4

	WE 24-180 MVT / WE 24-230 MVT	
Moc znamionowa	2.400 W	
Średnica tarczy	180 / 230 mm	
Moment obrotowy	14,0 / 17,0 Nm	
Liczba obrotów na biegu jałowym	8.500 / 6.600 /min	
Gwint wrzeciona	M 14	
Długość kabla	~3,6 m	
Ciężar (bez kabla)	5,7 / 5,8 kg	
		Cena detaliczna PLN (netto/brutto):
Nr kat. WE 24-180 MVT	606 468 000	990,00 / 1217,70
Nr kat. WE 24-230 MVT	606 469 000	950,00 / 1168,50
Nr kat. WE 24-230 MVT (z wyłącznikiem czuwakowym)	606 469 260	1000,00 / 1230,00 PADDLE SWITCH

MARATHON MOTOR | ELECTRONIC SAFETY CLUTCH | RESTART PROTECTION | SOFTSTART | MVT | M-QUICK

FS4 SS4

	WE 24-230 MVT Quick	
Moc znamionowa	2.400 W	
Średnica tarczy	230 mm	
Moment obrotowy	17,0 Nm	
Liczba obrotów na biegu jałowym	6.600 /min	
Gwint wrzeciona	M 14	
Długość kabla	~3,6 m	
Ciężar (bez kabla)	5,8 kg	
		Cena detaliczna PLN (netto/brutto):
Nr kat.	606 470 000	1030,00 / 1266,90
Nr kat. (z wyłącznikiem czuwakowym)	606 470 260	1050,00 / 1291,50 PADDLE SWITCH

MARATHON MOTOR | ELECTRONIC SAFETY CLUTCH | RESTART PROTECTION | SOFTSTART | MVT | M-QUICK | AUTOBALANCER

FS4 SS4

	WEA 24-230 MVT Quick	
Moc znamionowa	2.400 W	
Średnica tarczy	230 mm	
Moment obrotowy	17,0 Nm	
Liczba obrotów na biegu jałowym	6.600 /min	
Gwint wrzeciona	M 14	
Długość kabla	~3,6 m	
Ciężar (bez kabla)	5,9 kg	
		Cena detaliczna PLN (netto/brutto):
Nr kat.	606 472 000	1150,00 / 1414,50

MARATHON MOTOR | ELECTRONIC SAFETY CLUTCH | RESTART PROTECTION | SOFTSTART | MVT | M-QUICK | 2,5 SEC FAST BRAKE | AUTOBALANCER

WEPBA 24-180 MVT Quick / WEPBA 24-230 MVT Quick

FS4 SS5

Moc znamionowa	2.400 W
Średnica tarczy	180 / 230 mm
Moment obrotowy	14,0 / 17,0 Nm
Liczba obrotów na biegu jałowym	8.450 / 6.600 /min
Gwint wrzeciona	M 14
Długość kabla	~3,6 m
Ciężar (bez kabla)	6,0 / 6,2 kg

		Cena detaliczna PLN (netto/brutto):
Nr kat. WEPBA 24-180 MVT Quick	606 480 000	1480,00 / 1820,40 PADDLE SWITCH
Nr kat. WEPBA 24-230 MVT Quick	606 481 000	1650,00 / 2029,50 PADDLE SWITCH

MARATHON MOTOR | MVT | PADDLE SWITCH

W 26-180 MVT / W 26-230 MVT

FS4 SS4

Moc znamionowa	2.600 W
Średnica tarczy	180 / 230 mm
Moment obrotowy	17,0 / 18,0 Nm
Liczba obrotów na biegu jałowym	8.500 / 6.600 /min
Gwint wrzeciona	M 14
Długość kabla	~3,6 m
Ciężar (bez kabla)	6,2 / 6,3 kg

		Cena detaliczna PLN (netto/brutto):
Nr kat. W 26-180 MVT	606 473 260	980,00 / 1205,40
Nr kat. W 26-230 MVT	606 474 260	980,00 / 1205,40

MARATHON MOTOR | ELECTRONIC SAFETY CLUTCH | RESTART PROTECTION | SOFTSTART | MVT | M-QUICK

WE 26-230 MVT Quick

FS4 SS4

Moc znamionowa	2.600 W
Średnica tarczy	230 mm
Moment obrotowy	18,0 Nm
Liczba obrotów na biegu jałowym	6.600 /min
Gwint wrzeciona	M 14
Długość kabla	~3,6 m
Ciężar (bez kabla)	6,3 kg

		Cena detaliczna PLN (netto/brutto):
Nr kat.	606 475 000	985,00 / 1211,55
Nr kat. (z wyłącznikiem czuwakowym)	606 475 260	1000,00 / 1230,00 PADDLE SWITCH

MARATHON MOTOR | ELECTRONIC SAFETY CLUTCH | RESTART PROTECTION | SOFTSTART | MVT | M-QUICK | AUTOBALANCER

WEA 26-230 MVT Quick

FS4 SS4

Moc znamionowa	2.600 W
Średnica tarczy	230 mm
Moment obrotowy	18,0 Nm
Liczba obrotów na biegu jałowym	6.600 /min
Gwint wrzeciona	M 14
Długość kabla	~3,6 m
Ciężar (bez kabla)	6,4 kg

		Cena detaliczna PLN (netto/brutto):
Nr kat.	606 476 000	1100,00 / 1353,00

MARATHON MOTOR | ELECTRONIC SAFETY CLUTCH | RESTART PROTECTION | SOFTSTART | MVT | M-QUICK | AUTOBALANCER | 2,5 SEC FAST BRAKE

WEPBA 26-230 MVT Quick

FS4 SS5

Moc znamionowa	2.600 W
Średnica tarczy	230 mm
Moment obrotowy	18,0 Nm
Liczba obrotów na biegu jałowym	6.600 /min
Gwint wrzeciona	M 14
Długość kabla	~3,6 m
Ciężar (bez kabla)	6,6 kg

		Cena detaliczna PLN (netto/brutto):
Nr kat.	606 482 000	1550,00 / 1906,50 PADDLE SWITCH

POLERKA KĄTOWA

	PE 15-20 RT
Regulacja obrotów	VTC
Moc znamionowa	1.500 W
Moment obrotowy	18 Nm
Liczba obrotów na biegu jałowym	300 - 1.900 /min
Gwint wrzeciona	M 14
Długość kabla	~3,6 m
Ciężar (bez kabla)	2,4 kg

FS4 SS4

		Cena detaliczna PLN (netto/brutto):
Nr kat.	615 200 000	1350,00 / 1660,50

POLERKA KĄTOWA DO RENOWACJI DREWNA

	PE 15-25 Set Renovation
Regulacja obrotów	VTC
Moc znamionowa	1.500 W
Moment obrotowy	18 Nm
Liczba obrotów na biegu jałowym	700 - 2.500 /min
Gwint wrzeciona	M 14
Długość kabla	~3,6 m
Ciężar (bez kabla)	2,4 kg

FS4 SS5

		Cena detaliczna PLN (netto/brutto):
Nr kat. w walizce PVC z zestawem do renowacji drewna (3 szczotki talerzowe Ø 130 mm: P 46, P 60, P 80)	615 250 500	2200,00 / 2706,00

26

INOX
- obróbka stali nierdzewnej

INOX - SZLIFIERKA KĄTOWA

	WEV 17-125 Quick Inox
Regulacja obrotów	VTC
Moc znamionowa	1.700 W
Moment obrotowy	5,0 Nm
Średnica tarczy szlifierskiej	125 mm
Prędkość obrotowa na biegu jałowym	2.000 - 7.600 /min
Gwint wrzeciona	M 14
Długość kabla	4,0 m
Ciężar (bez kabla)	2,5 kg
	Cena detaliczna PLN (netto/brutto):
Nr kat.	600 517 000 — 1150,00 / 1414,50

FS4 SS4

INOX - PILNIK TAŚMOWY

	BFE 9-20 SET
Regulacja obrotów	VC
Moc znamionowa	950 W
Rozmiar pasa ściernego	6-19 x 457 mm
Prędkość pasa ściernego na biegu jałowym	10,6 - 20,0 m/s
Długość użytkowa ramienia roboczego	90 mm
Długość kabla	4,0 m
Ciężar (bez kabla)	1,8 kg
	Cena detaliczna PLN (netto/brutto):
Nr kat. w walizce metalowej	602 244 500 — 2850,00 / 3505,50

(wyposażenie standardowe:
ramię podporowe do pasa bezkońcowego 19x457 mm (26 382);
10 szt. pasów bezkońcowych z nasypem z korundu cyrkonowego 6x457 mm, P 60 (26 345);
10 szt. pasów bezkońcowych z nasypem z korundu cyrkonowego 6x457 mm, P 120 (26 347);
2 pasy bezkońcowe z włókniny 6x457 mm (26 384);
10 pasów bezkońcowych z nasypem z korundu cyrkonowego 19x457 mm, P 60 (26 353);
10 szt. pasów bezkońcowych z nasypem z korundu cyrkonowego 19x457 mm, P 120 (26 355);
2 pasy bezkońcowe z włókniny 19x457 mm, średnie (26 392))

FS4 SS5

INOX - SZLIFIERKA DO SPOIN PACHWINOWYCH

	KNSE 9-150 SET
Moc znamionowa	950 W
Średnica tarczy szlifierskiej	150 mm
Prędkość obrotowa na biegu jałowym	900 - 3.800 /min
Gwint wrzeciona	M 14
Długość kabla	4,0 m
Ciężar (bez kabla)	2,7 kg
	Cena detaliczna PLN (netto/brutto):
Nr kat. w walizce metalowej	602 265 500 — 3300,00 / 4059,00

(wyposażenie standardowe: osłona tarczy; rękojeść pomocnicza;
klucz sześciokątny; uchwyt pomocniczy;
2 tarcze ścierne z włókniny prasowanej 150x3,0x25,4 mm, średnia (26 400);
tarcza ścierna z włókniny prasowanej 150x6,0x25,4 mm, dokładna (26 401);
tarcza ścierna z włókniny prasowanej 150x6,0x25,4 mm, średnia (26 402))

FS4

INOX - SZLIFIERKI TAŚMOWE DO RUR

	RBE 9-60 SET	
Regulacja obrotów	VC	
Moc znamionowa	900 W	
Wymiary pasa szlifierskiego	30 x 533 mm	
Prędkość obwodowa na biegu jałowym	8,0 - 14,0 m/s	
Maksymalna średnica rury	60 mm	
Maksymalny kąt opasania	190°	
Długość kabla	4,0 m	
Ciężar (bez kabla)	3,1 kg	
		Cena detaliczna PLN (netto/brutto):
Nr kat. w walizce metalowej	602 183 510	3700,00 / 4551,00
(wyposażenie standardowe: 10 taśm szlifierskich cyrkonowych 30x533 mm; P80; 8 taśm szlifierskich Pyramid 30x533 mm (2 szt.: P280/A65; 2 szt.: P400/A45; 2 szt.: P600/A30; 2 szt.: P1200/A16; 3 taśmy włókninowe 30x533 mm; średnie)		

FS4 SS5

	RBE 15-180 SET	
Regulacja obrotów	VTC	
Moc znamionowa	1.550 W	
Wymiary pasa szlifierskiego	40 x 760 mm	
Prędkość obwodowa na biegu jałowym	8,4 - 28,0 m/s	
Maksymalna średnica rury	180 mm	
Maksymalny kąt opasania	270°	
Długość kabla	4,0 m	
Ciężar (bez kabla)	3,4 kg	
		Cena detaliczna PLN (netto/brutto):
Nr kat. w walizce metaBOX 185 L	602 243 500	3950,00 / 4858,50
(wyposażenie standardowe: rękojeść pomocnicza 10 taśm szlifierskich cyrkonowych (40x760 mm; P80) 2 taśmy szlifierskie Pyramid (40x760 mm; P280/A65) 2 taśmy szlifierskie Pyramid (40x760 mm; P400/A45) 2 taśmy szlifierskie Pyramid (40x760 mm; P600/A30) 2 taśmy szlifierskie Pyramid (40x760 mm; P1200/A16) 3 taśmy włókninowe (40x760 mm; średnie)		

FS4 SS5

INOX - SATYNIARKA

	SE 17-200 RT / SE 17-200 RT SET	
Regulacja obrotów	VTC	
Moc znamionowa	1.700 W	
Liczba obrotów na biegu jałowym	800 - 3.000 /min	
Średnica ściernicy	100 - 200 mm	
Szerokość ściernicy	50 - 100 mm	
Gwint wrzeciona	M 14	
Długość kabla	4,0 m	
Ciężar (bez kabla)	2,9 kg	
		Cena detaliczna PLN (netto/brutto):
Nr kat.	602 259 000 / -	2050,00 / 2521,50
Nr kat. w walizce metalowej	- / 602 259 500	2800,00 / 3444,00
(wyposażenie standardowe: walec polerski z włókniny 105x100 P 280; walec polerski lamelowo-włókninowy 105x50 P 180; lamelowy walec polerski 105x100 P 80; 3 taśmy szlifierskie 90x100 P 80; rolka rozprężna do taśm ściernych 90x100; rękojeść pomocnicza)		

FS4 SS5

INOX - SZLIFIERKA KĄTOWA Z PŁASKĄ GŁOWICĄ

	WEVF 10-125 Quick Inox	
Moc znamionowa	1000 W	
Najmniejszy możliwy kąt	43°	
Średnica tarczy	125 mm	
Moment obrotowy	3,5 Nm	
Liczba obrotów na biegu jałowym	2.000 - 7.600 /min	
Gwint wrzeciona	M 14	
Długość kabla	4,0 m	
Ciężar (bez kabla)	2,3 kg	
		Cena detaliczna PLN (netto/brutto):
Nr kat.	613 080 000	1650,00 / 2029,50

FS4 SS4

27

Inne urządzenia do obróbki metalu

SZLIFIERKI PROSTE

RESTART PROTECTION	G 400*
Regulacja obrotów	-
Moc znamionowa	380 W
Liczba obrotów na biegu jałowym	12.400 /min
Otwór mocujący w tulei zaciskowej	6 mm
Średnica kołnierza mocującego	43 mm
Długość kabla	2,55 m
Ciężar (bez kabla)	1,5 kg
	Cena detaliczna PLN (netto/brutto):
Nr kat.	601 052 000 400,00 / 492,00

FS2 SS3

MARATHON MOTOR / RESTART PROTECTION / VARIO CONSTAMATIC	GE 710 Compact*
Regulacja obrotów	VC
Moc znamionowa	710 W
Liczba obrotów na biegu jałowym	13.000 - 34.000 /min
Otwór mocujący w tulei zaciskowej	6 mm
Średnica kołnierza mocującego	43 mm
Długość kabla	4,0 m
Ciężar (bez kabla)	1,4 kg
	Cena detaliczna PLN (netto/brutto):
Nr kat.	600 615 000 750,00 / 922,50

FS4 SS4

MARATHON MOTOR / RESTART PROTECTION / VARIO CONSTAMATIC	GE 710 Plus*	GEP 710 Plus*
Regulacja obrotów	VC	VC
Moc znamionowa	710 W	710 W
Liczba obrotów na biegu jałowym	10.000 - 30.500 /min	10.000 - 30.500 /min
Otwór mocujący w tulei zaciskowej	6 mm	6 mm
Średnica kołnierza mocującego	43 mm	43 mm
Długość kabla	4,0 m	4,0 m
Ciężar (bez kabla)	1,6 kg	1,6 kg
		Cena detaliczna PLN (netto/brutto):
Nr kat.	600 616 000	820,00 / 1008,60
Nr kat. (z wyłącznikiem czuwakowym)		600 617 000 1150,00 / 1414,50

FS4 SS4

PADDLE SWITCH

MARATHON MOTOR / RESTART PROTECTION / VARIO CONSTAMATIC	GE 950 G Plus*	GEP 950 G Plus*
Regulacja obrotów	VC	VC
Moc znamionowa	950 W	950 W
Liczba obrotów na biegu jałowym	2.500 - 8.700 /min	2.500 - 8.700 /min
Otwór mocujący w tulei zaciskowej	6 mm	6 mm
Średnica kołnierza mocującego	43 mm	43 mm
Długość kabla	4,0 m	4,0 m
Ciężar (bez kabla)	1,7 kg	1,7 kg
		Cena detaliczna PLN (netto/brutto):
Nr kat.	600 618 000	1270,00 / 1562,10
Nr kat. (z wyłącznikiem czuwakowym)		600 627 000 1700,00 / 2091,00

FS4 SS4

PADDLE SWITCH

* możliwość montażu tulei mocujących: 3 mm; 1/8" (3,18 mm); 6 mm; 8 mm; 1/4" (6,35 mm)

FREZARKI KRAWĘDZIOWE

MARATHON MOTOR / RESTART PROTECTION / SOFTSTART / CONSTAMATIC	KFM 9-3 RF	FS4
Moc znamionowa	900 W	
Liczba obrotów na biegu jałowym	11.500 /min	
Rodzaj krawędzi	Faza i promień	
Kąt fazowania	45°	
Maksymalna szerokość/wysokość fazy 45°	6 mm / 4 mm	
Możliwe promienie	R2 / R3	
Skok regulacji głębokości frezowania	0,1 mm	
Minimalna średnica wewnętrzna zaokrągleń	13 mm	
Długość kabla	4,0 m	
Ciężar (bez kabla)	2,5 kg	
		Cena detaliczna PLN (netto/brutto):
Nr kat. w walizce metaBOX 215	601 751 700	4300,00 / 5289,00

MARATHON MOTOR / RESTART PROTECTION / SOFTSTART / VARIO TACHO CONSTAMATIC	KFMV 17-15 F	FS4
Moc znamionowa	1.700 W	
Liczba obrotów na biegu jałowym	6.200 - 12.000 /min	
Rodzaj krawędzi	Faza	
Kąt fazowania	0 - 90°	
Maksymalna szerokość/wysokość fazy 45°	21 mm / 15 mm	
Skok regulacji głębokości frezowania	0,1 mm	
Minimalna średnica zewnętrzna zaokrągleń	100 mm	
Długość kabla	3,9 m	
Ciężar (bez kabla)	6,3 kg	
		Cena detaliczna PLN (netto/brutto):
Nr kat. w walizce z blachy stalowej	601 770 500	11500,00 / 14145,00

FREZARKA DO SPAWÓW SZWOWYCH

MARATHON MOTOR / RESTART PROTECTION / SOFTSTART / PADDLE SWITCH / VARIO TACHO CONSTAMATIC	PFM 17	FS4
Regulacja obrotów	VTC	
Moc znamionowa	1.700 W	
Liczba obrotów na biegu jałowym	8.000 - 12.600 /min	
Szerokość frezowania	25 mm	
Wysokość frezowania	- 1,5 mm / 15 mm	
Stopniowanie regulacji głębokości frezowania	0,1 mm	
Długość kabla	4,0 m	
Ciężar (bez kabla)	4,6 kg	
		Cena detaliczna PLN (netto/brutto):
Nr kat. w walizce PVC	601 789 500	11500,00 / 14145,00

SZLIFIERKI KĄTOWE Z PŁASKĄ GŁOWICĄ

	WEF 9-125 Quick	WEPF 9-125 Quick
Moc znamionowa	910 W	910 W
Najmniejszy możliwy kąt	43°	43°
Średnica tarczy	125 mm	125 mm
Moment obrotowy	2,0 Nm	2,0 Nm
Liczba obrotów na biegu jałowym	10.000 /min	10.000 /min
Gwint wrzeciona	M 14	M 14
Długość kabla	4,0 m	4,0 m
Ciężar (bez kabla)	2,1 kg	2,1 kg
		Cena detaliczna PLN (netto/brutto):
Nr kat. z tarczą ceramiczną Flexiamant Super Convex (125 mm, P 60)	613 060 000	1200,00 / 1476,00
Nr kat. (z wyłącznikiem czuwakowym) z tarczą ceramiczną Flexiamant Super Convex (125 mm, P 60)	613 069 000	1400,00 / 1722,00

FS4 SS4

	WEF 15-125 Quick/ WEF 15-150 Quick	
Moc znamionowa	1.550 W	
Najmniejszy możliwy kąt	43° / 39°	
Średnica tarczy	125 / 150 mm	
Moment obrotowy	3,5 Nm / 3,9 Nm	
Liczba obrotów na biegu jałowym	11.000 /min / 9.600 /min	
Gwint wrzeciona	M 14	
Długość kabla	4,0 m	
Ciężar (bez kabla)	2,7 kg	
		Cena detaliczna PLN (netto/brutto):
Nr kat. WEF 15-125 Quick	613 082 000	1550,00 / 1906,50
Nr kat. WEF 15-150 Quick	613 083 000	1600,00 / 1968,00

FS4 SS4

	WEPBF 15-150 Quick
Moc znamionowa	1.550 W
Najmniejszy możliwy kąt	39°
Średnica tarczy	150 mm
Moment obrotowy	3,9 Nm
Liczba obrotów na biegu jałowym	9.600 /min
Gwint wrzeciona	M 14
Długość kabla	4,0 m
Ciężar (bez kabla)	2,9 kg
	Cena detaliczna PLN (netto/brutto):
Nr kat. (z wyłącznikiem czuwakowym)	613 085 000 / 1620,00 / 1992,60

FS4 SS4

PADDLE SWITCH

PRZECINARKA DO METALU

	CS 22-355 / CS 24-355 S
Moc znamionowa	2.300 W - 230 V / 2.400 W - 230 V
Średnica tarczy / średnica osadzenia	355 mm / 25,4 mm
Liczba obrotów na biegu jałowym	3.700 /min
Maksymalna grubość cięcia rur okrągłych	132 mm
Maksymalna grubość cięcia profili kwadratowych	120 x 120 mm
Maksymalna grubość cięcia profili prostokątnych	100 x 208 mm
Maksymalna grubość cięcia profili L	150 x 150 mm
Wymiary płyty podstawy	456 x 256 mm
Wysokość transportowa	394 mm
Długość kabla	4,0 m
Ciężar (bez kabla)	16,8 kg
	Cena detaliczna PLN (netto/brutto):
Nr kat.	601 786 000 / - / 900,00 / 1107,00
z tarczą tnącą 355 mm	- / 601 787 000 / 1000,00 / 1230,00

FS2 SS2

SZLIFIERKI STOŁOWE PODWÓJNE

INDUCTION	DS 125 M / DS 150 M	FS1 SS1
Moc znamionowa	200 W / 370 W	
Moment obrotowy	1,1 Nm / 1,5 Nm	
Tarcze szlifierskie (Ø x grubość x otwór)	125 x 20 x 20 mm / 150 x 20 x 20 mm	
Liczba obrotów na biegu jałowym	2.980 /min	
Napięcie zasilania	230 V	
Długość kabla	1,8 m	
Ciężar (bez kabla)	6,7 kg / 8,7 kg	
		Cena detaliczna PLN (netto/brutto):
Nr kat. z korundowymi tarczami szlifierskimi (36 P i 60 N)	604 125 000 / - - / 604 150 000	390,00 / 479,70 420,00 / 516,60

INDUCTION	DS 150 Plus	FS2 SS2
Moc znamionowa	400 W	
Moment obrotowy	1,8 Nm	
Tarcze szlifierskie (Ø x grubość x otwór)	150 x 20 x 20 mm	
Liczba obrotów na biegu jałowym	2.980 /min	
Napięcie zasilania	230 V	
Długość kabla	1,8 m	
Ciężar (bez kabla)	10,2 kg	
		Cena detaliczna PLN (netto/brutto):
Nr kat. z korundowymi tarczami szlifierskimi (36 P i 60 N)	604 160 000	700,00 / 861,00

INDUCTION / RESTART PROTECTION	DS 200 Plus	FS3 SS3
Moc znamionowa	600 W	
Moment obrotowy	2,7 Nm	
Tarcze szlifierskie (Ø x grubość x otwór)	200 x 25 x 32 mm	
Liczba obrotów na biegu jałowym	2.980 /min	
Króciec odsysający, średnica wewnętrzna	35 mm	
Napięcie zasilania	230 V	
Długość kabla	1,8 m	
Ciężar (bez kabla)	17,5 kg	
		Cena detaliczna PLN (netto/brutto):
Nr kat. z korundowymi tarczami szlifierskimi (36 P i 60 N)	604 200 000	1050,00 / 1291,50

INDUCTION / RESTART PROTECTION	DSD 200 Plus	FS4 SS4
Moc znamionowa	750 W	
Moment obrotowy	7,3 Nm	
Tarcze szlifierskie (Ø x grubość x otwór)	250 x 250 x 32 mm	
Liczba obrotów na biegu jałowym	2.980 /min	
Króciec odsysający, średnica wewnętrzna	33 mm	
Napięcie zasilania	400 V	
Długość kabla	1,8 m	
Ciężar (bez kabla)	17,8 kg	
		Cena detaliczna PLN (netto/brutto):
Nr kat. z korundowymi tarczami szlifierskimi (36 P i 60 N)	604 210 000	1300,00 / 1599,00

INDUCTION	BS 200 Plus	FS4 SS4
Moc znamionowa	600 W	
Moment obrotowy	2,7 Nm	
Tarcza szlifierska (Ø x grubość x otwór)	200 x 25 x 32 mm	
Zakres bezstopniowej regulacji ramienia szlifierki taśmowej	0 - 90°	
Pas ścierny	50 x 1.000 (1.020) mm	
Długość ramienia szlifierki taśmowej	480 mm	
Maksymalna liczba obrotów	2.980 /min	
Średnica wewnętrzna króćca odsysającego	33 mm	
Napięcie zasilania	230 V	
Długość kabla	1,8 m	
Ciężar (bez kabla)	16,9 kg	
		Cena detaliczna PLN (netto/brutto):
Nr kat. z korundową tarczą szlif. 60 N i taśmą szlifierską z tkaniny K 60	604 220 000	1300,00 / 1599,00

17 18 19 20 21 22 23 24 25 26 27 28 29 30 31 32

28

Wiercenie, wkręcanie, kucie

WIERTARKI UDAROWE: klasa ekonomiczna

FS1 SS1

	SBE 650 / SBE 650 Impuls	
Regulacja obrotów	V	
Moc znamionowa	650 W	
Moment obrotowy	10 Nm	
Maksymalna liczba udarów	44.800 /min	
Średnica wiercenia: mur / stal / drewno miękkie	16 / 13 / 30 mm	
Liczba obrotów na biegu jałowym	0 - 2.800 /min	
Średnica kołnierza	43 mm	
Gwint wrzeciona wiertarki	1/2" - 20 UNF	
Zakres średnic mocowania w uchwycie wiertarskim	1,5 - 13 mm	
Długość kabla	2,5 m	
Ciężar (bez kabla)	1,8 kg	
		Cena detaliczna PLN (netto/brutto):
Nr kat. z uchwytem zębatym	600 742 000 / -	300,00 / 369,00
Nr kat. z szybkomocującym uchwytem wiertarskim Futuro Plus	600 742 850 / -	330,00 / 405,90
Nr kat. w walizce PVC z szybkomocującym uchwytem wiertarskim Futuro Plus	600 742 500 / -	345,00 / 424,35
Nr kat. w walizce PVC z szybkomocującym uchwytem wiertarskim Futuro Plus	- / 600 743 500	410,00 / 504,30 IMPULS
Nr kat. w walizce PVC z zestawem osprzętu z szybkomocującym uchwytem wiertarskim Futuro Plus	600 742 710 / -	510,00 / 627,30

FS1 SS1

NOWOŚĆ

	SBE 800	
Regulacja obrotów	V	
Moc znamionowa	800 W	
Moment obrotowy	26 / 10 Nm	
Maksymalna liczba udarów	51.000 /min	
Średnica wiercenia w murze	20 mm	
Średnica wiercenia w stali	13 / 8 mm	
Średnica wiercenia w drewnie miękkim	40 / 25 mm	
Liczba obrotów na biegu jałowym	0 - 1.200 / 0 - 3.200 /min	
Średnica kołnierza	43 mm	
Gwint wrzeciona wiertarki	1/2" - 20 UNF	
Zakres średnic mocowania w uchwycie wiertarskim	1,5 - 13 mm	
Długość kabla	4,1 m	
Ciężar (bez kabla)	2,3 kg	
		Cena detaliczna PLN (netto/brutto):
Nr kat. z szybkomocującym uchwytem wiertarskim Futuro Plus	601 744 000	500,00 / 615,00
Nr kat. w walizce PVC z uchwytem wiertarskim zębatym	601 744 510	520,00 / 639,60
Nr kat. w walizce PVC z szybkomocującym uchwytem wiertarskim Futuro Plus	601 744 500	550,00 / 676,50

WIERTARKI UDAROWE: klasa wyższa

	SBE 850-2	
Regulacja obrotów	V	
Moc znamionowa	850 W	
Moment obrotowy	36 / 14 Nm	
Maksymalna liczba udarów	58.900 /min	
Średnica wiercenia w murze	20 / 18 mm	
Średnica wiercenia w stali	13 / 8 mm	
Średnica wiercenia w drewnie miękkim	40 / 25 mm	
Liczba obrotów na biegu jałowym	0 - 1.100 / 0 - 3.100 /min	
Średnica kołnierza	43 mm	
Gwint wrzeciona wiertarki	1/2" - 20 UNF	
Wrzeciono wiertarki z gniazdem sześciokątnym	1/4" (6,35 mm)	
Zakres średnic mocowania w uchwycie wiertarskim	1,5 - 13 mm	
Długość kabla	2,6 m	
Ciężar (bez kabla)	2,6 kg	
		Cena detaliczna PLN (netto/brutto):
Nr kat. w walizce metaBOX 145 L z uchwytem wiertarskim zębatym	600 782 510 / -	750,00 / 922,50
Nr kat. w walizce metaBOX 145 L z szybkomocującym uchwytem wiertarskim Futuro Plus z pierścieniem kontrującym	600 782 500 / -	810,00 / 996,30
Nr kat. w walizce metaBOX 145 L z szybkomocującym uchwytem wiertarskim Futuro Top	600 782 850 / -	900,00 / 1107,00

SS2

	SBEV 1000-2	
Regulacja obrotów	VTC	
Moc znamionowa	1.010 W	
Moment obrotowy	40 / 14 Nm	
Maksymalna liczba udarów	53.200 /min	
Średnica wiercenia w murze	22 / 20 mm	
Średnica wiercenia w stali	16 / 10 mm	
Średnica wiercenia w drewnie miękkim	40 / 25 mm	
Liczba obrotów na biegu jałowym	0 - 1.000 / 0 - 2.800 /min	
Średnica kołnierza	43 mm	
Gwint wrzeciona wiertarki	1/2" - 20 UNF	
Wrzeciono wiertarki z gniazdem sześciokątnym	1/4" (6,35 mm)	
Zakres średnic mocowania w uchwycie wiertarskim	1,5 - 13 mm	
Długość kabla	2,6 m	
Ciężar (bez kabla)	2,7 kg	
		Cena detaliczna PLN (netto/brutto):
Nr kat. w walizce metaBOX 145 L z szybkomocującym uchwytem wiertarskim Futuro Plus z pierścieniem kontrującym	600 783 500	990,00 / 1217,70

SS4

	SBEV 1100-2 S	
Regulacja obrotów	VTC	
Moc znamionowa	1.100 W	
Moment obrotowy	42 / 15 Nm	
Maksymalna liczba udarów	58.900 /min	
Średnica wiercenia w murze	24 / 22 mm	
Średnica wiercenia w stali	16 / 10 mm	
Średnica wiercenia w drewnie miękkim	40 / 25 mm	
Liczba obrotów na biegu jałowym	0 - 1.100 / 0 - 3.100 /min	
Średnica kołnierza	43 mm	
Gwint wrzeciona wiertarki	1/2" - 20 UNF	
Wrzeciono wiertarki z gniazdem sześciokątnym	1/4" (6,35 mm)	
Zakres średnic mocowania w uchwycie wiertarskim	1,5 - 13 mm	
Długość kabla	2,6 m	
Ciężar (bez kabla)	2,8 kg	
		Cena detaliczna PLN (netto/brutto):
Nr kat. w walizce metaBOX 145 L z szybkomocującym uchwytem wiertarskim Futuro Plus z pierścieniem kontrującym	600 784 500	1050,00 / 1291,50

FS4 SS4

	SBEV 1300-2 / SBEV 1300-2 S
Regulacja obrotów	VTC
Moc znamionowa	1.300 W
Moment obrotowy	44 / 16 Nm
Maksymalna liczba udarów	58.900 /min
Średnica wiercenia w murze	24 / 22 mm
Średnica wiercenia w stali	16 / 10 mm
Średnica wiercenia w drewnie miękkim	40 / 25 mm
Liczba obrotów na biegu jałowym	0 - 1.100 / 0 - 3.100 /min
Średnica kołnierza	43 mm
Gwint wrzeciona wiertarki	1/2" - 20 UNF
Wrzeciono wiertarki z gniazdem sześciokątnym	1/4" (6,35 mm)
Zakres średnic mocowania w uchwycie wiertarskim	1,5 - 13 mm
Długość kabla	2,6 m
Ciężar (bez kabla)	2,8 kg

FS4 SS4

		Cena detaliczna PLN (netto/brutto):
Nr kat. z uchwytem wiertarskim zębatym	600 785 000 / -	1020,00 / 1254,60
Nr kat. w walizce metaBOX 145 L z uchwytem wiertarskim Futuro Top	600 785 500 / -	1170,00 / 1439,10
Nr kat. w walizce metaBOX 145 L z szybkomocującym uchwytem wiertarskim Futuro Plus z pierścieniem kontrującym	- / 600 786 500	1450,00 / 1783,50

WIERTARKI: klasa ekonomiczna

	BE 650
Regulacja obrotów	V
Moc znamionowa	650 W
Moment obrotowy	9 Nm
Średnica wiercenia: stal / drewno miękkie	13 / 30 mm
Liczba obrotów na biegu jałowym	0 - 2.800 /min
Średnica kołnierza	43 mm
Gwint wrzeciona wiertarki	1/2" - 20 UNF
Wrzeciono wiertarki z gniazdem sześciokątnym	1/4" (6,35 mm)
Zakres średnic mocowania w uchwycie wiertarskim	1,5 - 13 mm
Długość kabla	2,5 m
Ciężar (bez kabla)	1,8 kg

FS1 SS1

		Cena detaliczna PLN (netto/brutto):
Nr kat. z uchwytem zębatym	600 741 000	360,00 / 442,80
Nr kat. z szybkomocującym uchwytem wiertarskim Futuro Plus	600 741 850	400,00 / 492,00

WIERTARKI: klasa wyższa

	BE 75-16
Regulacja obrotów	V
Moc znamionowa	750 W
Moment obrotowy	75 Nm
Średnica wiercenia: stal / drewno miękkie	16 / 50 mm
Liczba obrotów na biegu jałowym	0 - 660 /min
Średnica kołnierza	43 mm
Gwint wrzeciona wiertarki	1/2" - 20 UNF
Wrzeciono wiertarki z gniazdem sześciokątnym	1/4" (6,35 mm)
Zakres średnic mocowania w uchwycie wiertarskim	1,5 - 13 mm
Długość kabla	4,0 m
Ciężar (bez kabla)	2,6 kg

FS4 SS4

		Cena detaliczna PLN (netto/brutto):
Nr kat. z uchwytem wiertarskim zębatym	600 580 000	1450,00 / 1783,50

	BE 850-2	
Regulacja obrotów	V	
Moc znamionowa	850 W	
Moment obrotowy	36 / 14 Nm	
Średnica wiercenia: stal	13 / 8 mm	
Średnica wiercenia: drewno miękkie	40 / 25 mm	
Liczba obrotów na biegu jałowym	0 - 1.100 / 0 - 3.100 /min	
Średnica kołnierza	43 mm	
Gwint wrzeciona wiertarki	1/2" - 20 UNF	
Wrzeciono wiertarki z gniazdem sześciokątnym	1/4" (6,35 mm)	
Zakres średnic mocowania w uchwycie wiertarskim	1,5 - 13 mm	
Długość kabla	4,0 m	
Ciężar (bez kabla)	2,6 kg	
		Cena detaliczna PLN (netto/brutto):
Nr kat. z uchwytem wiertarskim zębatym	600 573 000	960,00 / 1180,80
Nr kat. z szybkomocującym uchwytem wiertarskim Futuro Plus	600 573 810	1020,00 / 1254,60

FS3 SS3

	BEV 1300-2	
Regulacja obrotów	VTC	
Moc znamionowa	1.300 W	
Moment obrotowy	44 / 16 Nm	
Średnica wiercenia: stal	16 / 10 mm	
Średnica wiercenia: drewno miękkie	40 / 25 mm	
Liczba obrotów na biegu jałowym	0 - 1.100 / 0 - 3.100 /min	
Średnica kołnierza	43 mm	
Wrzeciono wiertarki z gniazdem sześciokątnym	1/4" (6,35 mm)	
Zakres średnic mocowania w uchwycie wiertarskim	1,5 - 13 mm	
Długość kabla	4,0 m	
Ciężar (bez kabla)	2,7 kg	
		Cena detaliczna PLN (netto/brutto):
Nr kat. z uchwytem wiertarskim zębatym	600 574 000	1320,00 / 1623,60
Nr kat. w walizce PVC z szybkomocującym uchwytem wiertarskim Futuro Plus z pierścieniem kontrującym	600 574 810	1400,00 / 1722,00

FS4 SS4

	Wiertarka dwubiegowa BDE 1100	
Regulacja obrotów	V	
Moc znamionowa	1.100 W	
Moment obrotowy	55 / 22 Nm	
Średnica wiercenia: stal	16 / 10 mm	
Średnica wiercenia: drewno miękkie	40 / 25 mm	
Liczba obrotów na biegu jałowym	0 - 640 / 0 - 1.200 /min	
Średnica kołnierza	43 mm	
Gwint wrzeciona wiertarki	5/8" - 16 UN	
Zakres średnic mocowania w uchwycie wiertarskim	3 - 16 mm	
Długość kabla	3,0 m	
Ciężar (bez kabla)	4,3 kg	
		Cena detaliczna PLN (netto/brutto):
Nr kat. z uchwytem wiertarskim zębatym	600 806 000	2400,00 / 2952,00

FS4 SS4

	Wiertarka kątowa WBE 700	
Regulacja obrotów	VC	
Moc znamionowa	700 W	
Moment obrotowy	8 Nm	
Średnica wiercenia: stal / drewno miękkie	10 / 25 mm	
Liczba obrotów na biegu jałowym	850 - 2.600 /min	
Gwint wrzeciona wiertarki	1/2" - 20 UNF	
Zakres średnic mocowania w uchwycie wiertarskim	1,0 - 10 mm	
Długość kabla	4,0 m	
Ciężar (bez kabla)	2,0 kg	
		Cena detaliczna PLN (netto/brutto):
Nr kat. z uchwytem wiertarskim zębatym	600 512 000	1680,00 / 2066,40

FS4 SS4

	Wiertarka trzybiegowa B 32/3	
Regulacja obrotów	V	
Moc znamionowa	1.800 W	
Moment obrotowy	190 / 120 / 90 Nm	
Średnica wiercenia: stal / drewno miękkie	32 / 70 mm	
Liczba obrotów na biegu jałowym	0 - 170 / 0 - 320 / 0 - 470 /min	
Średnica kołnierza mocującego	65 mm	
Wrzeciono wiertarki z gniazdem stożkowym	MT 3	
Długość kabla	5,0 m	
Ciężar (bez kabla)	7,8 kg	
		Cena detaliczna PLN (netto/brutto):
Nr kat.	600 323 000	5700,00 / 7011,00

FS4

WIERTARKI MAGNETYCZNE

	MAG 32	
Moc znamionowa	1.000 W	
Moment obrotowy	50 Nm	
Maks. średnica wiertła: koronka / wiertło spiralne	32 / 13 mm	
Maks. głębokość wiercenia	50 mm	
Stojak magnetyczny:		
- maksymalny skok	160 mm	
- wymiary stopy magnetycznej	90 x 189 mm	
- maksymalna siła mocowania stopy	12.250 N	
Liczba obrotów na biegu jałowym	700 /min	
Uchwyt narzędziowy	Weldon 19 mm (3/4")	
Wysokość (wraz z silnikiem):		
- przy sankach w najniższym położeniu	343 mm	
- przy sankach w najwyższym położeniu	490 mm	
Długość kabla	5,0 m	
Ciężar	11,9 kg	
		Cena detaliczna PLN (netto/brutto):
Nr kat. w walizce PVC (wyposażenie standardowe: kołek wypychacza 75 mm, pas zabezpieczający, klucz imbusowy, osłona przeciwodpryskowa)	600 635 500	5100,00 / 6273,00

FS4

	MAG 50	
Regulacja obrotów	VTC	
Moc znamionowa	1.200 W	
Moment obrotowy	90 / 50 Nm	
Maks. średnica wiertła: koronka / wiertło spiralne	50 / 20 mm	
Maks. głębokość wiercenia	50 mm	
Gwintowanie	M16	
Stojak magnetyczny:		
- maksymalny skok	160 mm	
- wymiary stopy magnetycznej	90 x 190 mm	
- maksymalna siła mocowania stopy	12.250 N	
Liczba obrotów na biegu jałowym	100 - 250 / 200 - 450 /min	
Uchwyt narzędziowy	Stożek Morse'a MK 2, Weldon 19 mm (3/4")	
Wysokość (wraz z silnikiem):		
- przy sankach w najniższym położeniu	457 mm	
- przy sankach w najwyższym położeniu	610 mm	
Długość kabla	5,0 m	
Ciężar	12,7 kg	
		Cena detaliczna PLN (netto/brutto):
Nr kat. w walizce PVC (wyposażenie standardowe: uchwyt przemysłowy pod chwyt Weldona 19 mm, kołek wypychacza 75 i 100 mm, wybijak MK 2, pas zabezpieczający, klucz imbusowy, osłona przeciwodpryskowa)	600 636 500	6700,00 / 8241,00

FS4

	Magnetyczny stojak wiertarski M 100	
Średnica otworu mocowania	65 mm	
Maksymalny skok	260 mm	
Maksymalna siła mocowania	18.000 N	
Wymiar stopy magnetycznej	110 x 220 mm	
Ciężar (bez kabla)	22,0 kg	
		Cena detaliczna PLN (netto/brutto):
Nr kat.	627 100 000	9900,00 / 12177,00

MULTIMŁOTKI SDS-plus

	UHE 2660-2 Quick
Regulacja obrotów	V
Moc znamionowa	800 W
Energia pojedynczego udaru (wg EPTA)	0 - 2,8 J
Moc udaru	200 J/s
Maksymalna liczba udarów	4.200 /min
Średnica wiercenia w betonie wiertłami do betonu	26 mm
Średnica wiercenia w murze koronkami wiertarskimi	68 mm
Średnica wiercenia w stali	13 / 6 mm
Średnica wiercenia w drewnie miękkim	32 / 28 mm
Liczba obrotów na biegu jałowym	0 - 1.050 / 0 - 2.500 /min
Średnica kołnierza mocującego	50 mm
Uchwyt narzędziowy	SDS-plus
Zakres średnic mocowania w uchwycie na wiertła walcowe	1,5 - 13 mm
Długość kabla	4,0 m
Ciężar (bez kabla)	3,1 kg

FS4 SS4

		Cena detaliczna PLN (netto/brutto):
Nr kat. w walizce metaBOX 145 L + szybkomocujący uchwyt wiertarski do narzędzi z chwytem walcowym	600 697 500	1040,00 / 1279,20
Nr kat. w walizce metaBOX 145 L + szybkomocujący uchwyt wiertarski do narzędzi z chwytem walcowym + zestaw 10 szt. wierteł i dłut (30 477)	600 697 510	1160,00 / 1426,80

	UHEV 2860-2 Quick
Regulacja obrotów	VTC
Moc znamionowa	1.100 W
Energia pojedynczego udaru (wg EPTA)	0 - 3,4 J
Moc udaru	255 J/s
Maksymalna liczba udarów	4.500 /min
Średnica wiercenia w betonie wiertłami do betonu	28 mm
Średnica wiercenia w murze koronkami wiertarskimi	68 mm
Średnica wiercenia w stali	13 / 6 mm
Średnica wiercenia w drewnie miękkim	35 / 30 mm
Liczba obrotów na biegu jałowym	0 - 900 / 0 - 2.100 /min
Średnica kołnierza mocującego	50 mm
Uchwyt narzędziowy	SDS-plus
Zakres średnic mocowania w uchwycie na wiertła walcowe	1,5 - 13 mm
Długość kabla	4,0 m
Ciężar (bez kabla)	3,3 kg

FS4 SS4

		Cena detaliczna PLN (netto/brutto):
Nr kat. w walizce metaBOX 145 L	600 713 500	1080,00 / 1328,40
Nr kat. w walizce metaBOX 145 L + szybkomocujący uchwyt wiertarski do narzędzi z chwytem walcowym + zestaw 10 szt. wierteł i dłut (30 477)	600 713 510	1190,00 / 1463,70

MŁOT KUJĄCY SDS-plus

	MHE 4
Regulacja obrotów	VTC
Moc znamionowa	1.050 W
Energia pojedynczego udaru (wg EPTA)	4,2 J
Maksymalna liczba udarów	4.350 /min
Liczba obrotów na biegu jałowym	0 - 810 /min
Średnica kołnierza mocującego	60 mm
Uchwyt narzędziowy	SDS-plus
Długość kabla	3,9 m
Ciężar (bez kabla)	5,0 kg

FS4

NOWOŚĆ

		Cena detaliczna PLN (netto/brutto):
Nr kat. w walizce PVC	600 812 500	2050,00 / 2521,50

MŁOTOWIERTARKI I KOMBIMŁOTKI SDS-plus: klasa ekonomiczna

	KHE 2245 / KHE 2445 / KHE 2645 / KHE 2645 Q
Regulacja obrotów	V
Moc znamionowa	750 / 800 / 850 / 850 W
Energia pojedynczego udaru (wg EPTA)	2,2 / 2,4 / 2,9 / 2,9 J
Moc udaru	176 / 192 / 208 / 208 J/s
Maksymalna liczba udarów	4.800 /min / 4.800 /min / 4.300 / 4.300 /min
Średnica wiercenia w betonie wiertłami do betonu	22 / 24 / 26 / 26 mm
Średnica wiercenia w murze koronkami wiertarskimi	68 / 82 / 82 / 82 mm
Średnica wiercenia w stali	13 mm
Średnica wiercenia w drewnie miękkim	30 mm
Liczba obrotów na biegu jałowym	0-1.500 / 0-1.500 / 0-1.150 / 0-1.150 /min
Średnica kołnierza mocującego	43 / 43 / 50 / 50 mm
Uchwyt narzędziowy	SDS-plus
Długość kabla	4,0 m
Ciężar (bez kabla)	2,7 / 2,8 / 2,9 / 3,1 kg

		Cena detaliczna PLN (netto/brutto):	
Nr kat. w walizce PVC	601 708 500 / - / - / -	550,00 / 676,50	FS1 SS1
Nr kat. w walizce PVC	- / 601 709 500 / - / -	600,00 / 738,00	FS2 SS2
Nr kat. w walizce PVC	- / - / 601 710 500 / -	650,00 / 799,50	FS2 SS2
Nr kat. w walizce PVC	- / - / - / 601 711 500	760,00 / 934,80	FS2 SS2

	KHE 2845 / KHE 2845 Q
Regulacja obrotów	V
Moc znamionowa	880 W
Energia pojedynczego udaru (wg EPTA)	3,0 J
Moc udaru	220 J/s
Maksymalna liczba udarów	4.400 /min
Średnica wiercenia w betonie wiertłami do betonu	28 mm
Średnica wiercenia w murze koronkami wiertarskimi	82 mm
Średnica wiercenia w stali	13 mm
Średnica wiercenia w drewnie miękkim	30 mm
Liczba obrotów na biegu jałowym	0 - 1.200 /min
Średnica kołnierza mocującego	50 mm
Uchwyt narzędziowy	SDS-plus
Długość kabla	4,0 m
Ciężar (bez kabla)	2,9 / 3,1 kg

FS3 SS3

		Cena detaliczna PLN (netto/brutto):
Nr kat. w walizce PVC	601 739 500 / -	850,00 / 1045,50
	- / 601 740 500	920,00 / 1131,60

KOMBIMŁOTKI SDS-plus: klasa wyższa

	KHE 2660 Quick	KHE 2860 Quick
Regulacja obrotów	V	V
Moc znamionowa	850 W	880 W
Moment obrotowy	18 Nm	18 Nm
Energia pojedynczego udaru (wg EPTA)	0 - 3,0 J	0 - 3,2 J
Moc udaru	215 J/s	235 J/s
Maksymalna liczba udarów	4.300 /min	4.400 /min
Średnica wiercenia w betonie wiertłami do betonu	26 mm	28 mm
Średnica wiercenia w murze koronkami wiertarskimi	68 mm	68 mm
Średnica wiercenia w stali	13 mm	13 mm
Średnica wiercenia w drewnie miękkim	32 mm	32 mm
Liczba obrotów na biegu jałowym	0 - 1.100 /min	0 - 1.150 /min
Średnica kołnierza mocującego	50 mm	50 mm
Uchwyt narzędziowy	SDS-plus	SDS-plus
Zakres średnic mocowania w uchwycie na wiertła walcowe	1,5 - 13 mm	1,5 - 13 mm
Długość kabla	4,0 m	4,0 m
Ciężar (bez kabla)	3,1 kg	3,1 kg

FS4 SS4

		Cena detaliczna PLN (netto/brutto):
Nr kat. w walizce metaBOX 145 L + szybkomocujący uchwyt wiertarski do narzędzi z chwytem walcowym	600 663 500	930,00 / 1143,90
Nr kat. w walizce metaBOX 145 L + szybkomocujący uchwyt wiertarski do narzędzi z chwytem walcowym	600 878 500	970,00 / 1193,10

	KHE 3560 Q
Regulacja obrotów	VTC
Moc znamionowa	1.050 W
Moment obrotowy	20 Nm
Energia pojedynczego udaru (wg EPTA)	4,2 J
Średnica wiercenia w betonie wiertłami do betonu	32 mm
Liczba obrotów na biegu jałowym	810 /min
Średnica kołnierza mocującego	60 mm
Uchwyt narzędziowy	SDS-plus
Długość kabla	3,9 m
Ciężar (bez kabla)	5,0 kg

FS4 SS5

NOWOŚĆ

		Cena detaliczna PLN (netto/brutto):
Nr kat. w walizce metaBOX 168 L + szybkomocujący uchwyt wiertarski do narzędzi z chwytem walcowym	600 811 500	2200,00 / 2706,00

KOMBIMŁOTKI I MŁOTY KUJĄCE SDS-max

	KH 5-40
Regulacja obrotów	-
Moc znamionowa	1.100 W
Energia pojedynczego udaru (wg EPTA)	8,5 J
Moc udaru	400 J/s
Maksymalna liczba udarów	2.800 /min
Średnica wiercenia w betonie wiertłami udarowymi	40 mm
Średnica wiercenia w murze koronkami wiertarskimi	105 mm
Liczba obrotów na biegu jałowym	620 /min
Średnica kołnierza mocującego	61 mm
Uchwyt narzędziowy	SDS-max
Długość kabla	4,0 m
Ciężar (bez kabla)	7,1 kg

		Cena detaliczna PLN (netto/brutto):
Nr kat. w walizce PVC	600 763 500	1850,00 / 2275,50 FS4 SS5
Nr kat. w walizce PVC + zestaw dłut SDS-max, 5 szt.	691 057 000	2100,00 / 2583,00

	KHE 5-40
Regulacja obrotów	VC
Moc znamionowa	1.100 W
Energia pojedynczego udaru (wg EPTA)	8,5 J
Maksymalna liczba udarów	3.000 /min
Średnica wiercenia w betonie wiertłami udarowymi	40 mm
Liczba obrotów na biegu jałowym	350 - 540 /min
Średnica kołnierza mocującego	61,0 mm
Uchwyt narzędziowy	SDS-max
Długość kabla	6,0 m
Ciężar (bez kabla)	7,1 kg
	Cena detaliczna PLN (netto/brutto):
Nr kat. w walizce PVC	600 391 500 — 2530,00 / 3111,90

FS4

	KHEV 5-40 BL
Regulacja obrotów	VTC
Moc znamionowa	1.150 W
Energia pojedynczego udaru (wg EPTA)	8,7 J
Maksymalna liczba udarów	2.900 /min
Średnica wiercenia w betonie wiertłami udarowymi	40 mm
Średnica wiercenia w murze koronkami wiertarskimi	105 mm
Liczba obrotów na biegu jałowym	350 - 500 /min
Średnica kołnierza mocującego	64,6 mm
Uchwyt narzędziowy	SDS-max
Długość kabla	6,0 m
Ciężar (bez kabla)	8,3 kg
	Cena detaliczna PLN (netto/brutto):
Nr kat. w walizce PVC	600 765 500 — 3150,00 / 3874,50

FS4 SS6

	KHEV 8-45 BL
Regulacja obrotów	VTC
Moc znamionowa	1.500 W
Energia pojedynczego udaru (wg EPTA)	12,2 J
Maksymalna liczba udarów	2.900 /min
Średnica wiercenia w betonie wiertłami udarowymi	45 mm
Średnica wiercenia w murze koronkami wiertarskimi	125 mm
Liczba obrotów na biegu jałowym	210 - 300 /min
Średnica kołnierza mocującego	79,4 mm
Uchwyt narzędziowy	SDS-max
Długość kabla	6,0 m
Ciężar (bez kabla)	10,1 kg
	Cena detaliczna PLN (netto/brutto):
Nr kat. w walizce PVC	600 766 500 — 4000,00 / 4920,00

FS4 SS6

	KHEV 11-52 BL
Regulacja obrotów	VTC
Moc znamionowa	1.500 W
Energia pojedynczego udaru (wg EPTA)	18,8 J
Maksymalna liczba udarów	2.360 /min
Średnica wiercenia w betonie wiertłami udarowymi	52 mm
Liczba obrotów na biegu jałowym	200 - 270 /min
Średnica kołnierza mocującego	85 mm
Uchwyt narzędziowy	SDS-max
Długość kabla	6,0 m
Ciężar (bez kabla)	12,4 kg
	Cena detaliczna PLN (netto/brutto):
Nr kat. w walizce PVC	600 767 500 — 4300,00 / 5289,00

FS4 SS6

	MH 5
Regulacja obrotów	-
Moc znamionowa	1.100 W
Energia pojedynczego udaru (wg EPTA)	7,1 J
Maksymalna liczba udarów	3.000 /min
Liczba obrotów na biegu jałowym	200 - 270 /min
Średnica kołnierza mocującego	65 mm
Uchwyt narzędziowy	SDS-max
Długość kabla	6,0 m
Ciężar (bez kabla)	5,6 kg
	Cena detaliczna PLN (netto/brutto):
Nr kat. w walizce PVC	600 147 500 1750,00 / 2152,50

FS4 SS5

	MHE 5
Regulacja obrotów	VC
Moc znamionowa	1.100 W
Energia pojedynczego udaru (wg EPTA)	7,1 J
Maksymalna liczba udarów	3.000 /min
Liczba obrotów na biegu jałowym	200 - 270 /min
Średnica kołnierza mocującego	65 mm
Uchwyt narzędziowy	SDS-max
Długość kabla	6,0 m
Ciężar (bez kabla)	5,7 kg
	Cena detaliczna PLN (netto/brutto):
Nr kat. w walizce PVC	600 148 500 2150,00 / 2644,50

FS4

	MHEV 5 BL
Regulacja obrotów	VTC
Moc znamionowa	1.150 W
Energia pojedynczego udaru (wg EPTA)	8,7 J
Maksymalna liczba udarów	2.900 /min
Liczba obrotów na biegu jałowym	200 - 270 /min
Średnica kołnierza mocującego	65 mm
Uchwyt narzędziowy	SDS-max
Długość kabla	6,0 m
Ciężar (bez kabla)	7,9 kg
	Cena detaliczna PLN (netto/brutto):
Nr kat. w walizce PVC	600 769 500 2750,00 / 3382,50

FS4 SS6

	MHEV 11 BL
Regulacja obrotów	VTC
Moc znamionowa	1.500 W
Energia pojedynczego udaru (wg EPTA)	18,0 J
Maksymalna liczba udarów	2.100 /min
Liczba obrotów na biegu jałowym	200 - 270 /min
Średnica kołnierza mocującego	85 mm
Uchwyt narzędziowy	SDS-max
Długość kabla	6,0 m
Ciężar (bez kabla)	12,2 kg
	Cena detaliczna PLN (netto/brutto):
Nr kat. w walizce PVC	600 770 500 3900,00 / 4797,00

FS4 SS6

29

Szlifowanie, frezowanie, struganie

SZLIFIERKI MIMOŚRODOWE

	FSX 200 Intec	
Moc znamionowa	240 W	
Średnica talerza podporowego	125 mm	
Częstotliwość oscylacji na biegu jałowym	11.000 /min	
Amplituda oscylacji	2,7 mm	
Długość kabla	2,8 m	
Ciężar (bez kabla)	1,3 kg	
		Cena detaliczna PLN (netto/brutto):
Nr kat. w walizce PVC	609 225 500	290,00 / 356,70

FS2 SS2

	SXE 3125	
Regulacja obrotów	V	
Moc znamionowa	310 W	
Średnica talerza podporowego	125 mm	
Częstotliwość oscylacji na biegu jałowym	4.000 - 12.000 /min	
Amplituda oscylacji	3,0 mm	
Długość kabla	4,0 m	
Ciężar (bez kabla)	1,5 kg	
		Cena detaliczna PLN (netto/brutto):
Nr kat.	600 443 000	460,00 / 565,80
Nr kat. w walizce PVC	600 443 500	580,00 / 713,40

FS2 SS2

	SXE 3150	
Regulacja obrotów	V	
Moc znamionowa	310 W	
Średnica talerza podporowego	150 mm	
Częstotliwość oscylacji na biegu jałowym	4.000 - 12.000 /min	
Amplituda oscylacji	3,0 mm	
Długość kabla	4,0 m	
Ciężar (bez kabla)	1,6 kg	
		Cena detaliczna PLN (netto/brutto):
Nr kat.	600 444 000	470,00 / 578,10
Nr kat. w walizce PVC	600 444 500	600,00 / 738,00

FS2 SS2

	SXE 425 TurboTec	SXE 450 TurboTec	
Regulacja obrotów	V	V	
Moc znamionowa	320 W	350 W	
Średnica talerza podporowego	125 mm	150 mm	
Częstotliwość oscylacji na biegu jałowym	4.200 - 11.000 /min	4.200 - 11.000 /min	
Amplituda oscylacji	5,0 mm	2,8 / 6,2 mm	
Długość kabla	4,0 m	4,0 m	
Ciężar (bez kabla)	2,0 kg	2,2 kg	
			Cena detaliczna PLN (netto/brutto):
Nr kat.	600 131 000		700,00 / 861,00 FS3 SS3
Nr kat.		600 129 000	850,00 / 1045,50 FS4 SS4
Nr kat. w walizce metaBOX 215		600 129 700	1100,00 / 1353,00 FS4 SS4

	SXE 150-2.5 BL		
Regulacja obrotów	VTC		
Moc znamionowa	350 W		
Średnica talerza podporowego	150 mm		
Częstotliwość oscylacji na biegu jałowym	4.000 - 10.000 /min		
Amplituda oscylacji	2,5 mm		
Długość kabla	4,3 m		
Ciężar (bez kabla)	1,0 kg		
		Cena detaliczna PLN (netto/brutto):	
Nr kat.	615 025 000	2150,00 / 2644,50	FS4
Nr kat. w walizce metaBOX 165 L	615 025 700	2260,00 / 2779,80	FS4
Nr kat. w walizce metaBOX 145 i metaBOX 215 + samoprzyczepne arkusze szlifierskie do drewna i metalu 150 szt.	691 037 000	2590,00 / 3185,70	

	SXE 150-5.0 BL		
Regulacja obrotów	VTC		
Moc znamionowa	350 W		
Średnica talerza podporowego	150 mm		
Częstotliwość oscylacji na biegu jałowym	4.000 - 10.000 /min		
Amplituda oscylacji	5,0 mm		
Długość kabla	4,3 m		
Ciężar (bez kabla)	1,0 kg		
		Cena detaliczna PLN (netto/brutto):	
Nr kat.	615 050 000	2150,00 / 2644,50	FS4
Nr kat. w walizce metaBOX 165 L	615 050 700	2260,00 / 2779,80	FS4
Nr kat. w walizce metaBOX 145 i metaBOX 215 + samoprzyczepne arkusze szlifierskie do drewna i metalu 150 szt.	691 039 000	2590,00 / 3185,70	

SZLIFIERKI OSCYLACYJNE

	FSR 200 Intec		
Moc znamionowa	200 W		
Płyta szlifierska	114 x 102 mm		
Częstotliwość oscylacji na biegu jałowym	26.000 /min		
Amplituda oscylacji	1,4 mm		
Długość kabla	2,8 m		
Ciężar (bez kabla)	1,3 kg		
		Cena detaliczna PLN (netto/brutto):	
Nr kat. w walizce PVC	600 066 500	280,00 / 344,40	

FS2 SS2

	SR 2185		
Moc znamionowa	210 W		
Płyta szlifierska	92 x 184 mm		
Częstotliwość oscylacji na biegu jałowym	22.300 /min		
Amplituda oscylacji	2,0 mm		
Długość kabla	2,5 m		
Ciężar (bez kabla)	1,5 kg		
		Cena detaliczna PLN (netto/brutto):	
Nr kat. w walizce PVC	600 441 500	440,00 / 541,20	

FS1 SS1

	SRE 3185		
Regulacja obrotów	V		
Moc znamionowa	210 W		
Płyta szlifierska	92 x 184 mm		
Częstotliwość oscylacji na biegu jałowym	8.800 - 22.300 /min		
Amplituda oscylacji	2,0 mm		
Długość kabla	4,0 m		
Ciężar (bez kabla)	1,5 kg		
		Cena detaliczna PLN (netto/brutto):	
Nr kat.	600 442 000	540,00 / 664,20	
Nr kat. w walizce PVC	600 442 500	610,00 / 750,30	

FS1 SS1

	SRE 4350 TurboTec	
Regulacja obrotów	V	
Moc znamionowa	350 W	
Płyta szlifierska	92 x 184 mm	
Częstotliwość oscylacji na biegu jałowym	8.400 - 22.000 /min	
Amplituda oscylacji	2,2 mm	
Długość kabla	4,0 m	
Ciężar (bez kabla)	2,5 kg	
		Cena detaliczna PLN (netto/brutto):
Nr kat.	611 350 000	1050,00 / 1291,50

FS4 SS4

	SRE 4351 TurboTec	
Regulacja obrotów	V	
Moc znamionowa	350 W	
Płyta szlifierska	114 x 229 mm	
Częstotliwość oscylacji na biegu jałowym	8.400 - 22.000 /min	
Amplituda oscylacji	2,2 mm	
Długość kabla	4,0 m	
Ciężar (bez kabla)	2,7 kg	
		Cena detaliczna PLN (netto/brutto):
Nr kat.	611 351 000	1090,00 / 1340,70

FS4 SS4

SZLIFIERKA UNIWERSALNA

	FMS 200 Intec	
Moc znamionowa	200 W	
Płyta szlifierska	100 x 147 mm	
Częstotliwość oscylacji na biegu jałowym	26.000 /min	
Amplituda oscylacji	1,4 mm	
Długość kabla	2,8 m	
Ciężar (bez kabla)	1,2 kg	
		Cena detaliczna PLN (netto/brutto):
Nr kat. w walizce PVC	600 065 500	280,00 / 344,40

FS1 SS1

SZLIFIERKA OSCYLACYJNA TYPU DELTA

	DSE 280 Intec	
Regulacja obrotów	V	
Moc znamionowa	280 W	
Płyta szlifierska	93 mm	
Częstotliwość oscylacji na biegu jałowym	14.000 - 22.000 /min	
Amplituda oscylacji	1,8 mm	
Długość kabla	2,6 m	
Ciężar (bez kabla)	1,3 kg	
		Cena detaliczna PLN (netto/brutto):
Nr kat. w walizce PVC	600 317 500	580,00 / 713,40

FS1 SS1

SZLIFIERKA TAŚMOWA

	BAE 75	
Regulacja obrotów	VTC	
Moc znamionowa	1.010 W	
Moment obrotowy	12 Nm	
Prędkość obwodowa na biegu jałowym	240 - 450 m/min	
Szerokość szlifowania	75 mm	
Wymiar pasa szlifierskiego	75 x 533 mm	
Powierzchnia przylegania - taśma szlifierska	85 x 150 mm	
Długość kabla	4,0 m	
Ciężar (bez kabla)	4,9 kg	
		Cena detaliczna PLN (netto/brutto):
Nr kat.	600 375 000	1050,00 / 1291,50

FS4 SS4

STRUG

	HO 26-82	
Moc znamionowa	620 W	
Szerokość strugania	82 mm	
Głębokość strugania regulowana	0 - 2,6 mm	
Największa głębokość wręgu	9 mm	
Liczba obrotów na biegu jałowym	17.000 /min	
Długość kabla	4,0 m	
Ciężar (bez kabla)	2,7 kg	
		Cena detaliczna PLN (netto/brutto):
Nr. kat.	602 682 000	770,00 / 947,10
Nr kat. w walizce metaBOX 215	602 682 700	925,00 / 1137,75

FS3 SS3

FREZARKA DO KRAWĘDZI

RESTART PROTECTION	FM 500-6	
Moc znamionowa	500 W	
Maksymalna wysokość skoku	40 mm	
Liczba obrotów na biegu jałowym	32.000 /min	
Liczba obrotów pod obciążeniem	19.000 /min	
Otwór tulei mocującej	6 mm	
Długość kabla	2,0 m	
Ciężar (bez kabla)	1,3 kg	
		Cena detaliczna PLN (netto/brutto):
Nr kat.	601 741 000	280,00 / 344,40

FS1 SS1

FREZARKA GÓRNOWRZECIONOWA

MARATHON MOTOR / RESTART PROTECTION / VARIO CONSTAMATIC	OFE 738	
Regulacja obrotów	VC	
Moc znamionowa	710 W	
Liczba obrotów na biegu jałowym	13.000 - 34.000 /min	
Maksymalna wysokość skoku	50 mm	
Otwór mocujący w tulei zaciskowej	8 mm	
Kołnierz mocujący	43 mm	
Długość kabla	4,0 m	
Ciężar (bez kabla)	3,0 kg	
		Cena detaliczna PLN (netto/brutto):
Nr kat.	600 738 000	990,00 / 1217,70

FS4 SS4

FREZARKA DO LAKIERU

	LF 850 S	
Moc znamionowa	850 W	
Moment obrotowy	2 Nm	
Obszar skrawania ostrza	80 mm	
Największa głębokość wręgu	nieograniczona	
Boczna wysokość frezowania	28 mm	
Osiowa głębokość frezowania	0 - 0,3 mm	
Promieniowa głębokość frezowania	0,15 mm	
Liczba obrotów na biegu jałowym	11.500 /min	
Długość kabla	4,0 m	
Ciężar (bez kabla)	2,5 kg	
		Cena detaliczna PLN (netto/brutto):
Nr kat. w walizce metaBOX 145	601 049 500	1170,00 / 1439,10

FS4

NOWOŚĆ

30

Piłowanie, cięcie

RĘCZNE PILARKI TARCZOWE

	KS 55	KS 55 FS
Moc znamionowa	1.200 W	1.200 W
Moment obrotowy	5 Nm	5 Nm
Liczba obrotów na biegu jałowym	5.600 /min	5.600 /min
Maksymalna głębokość cięcia przy 90° / 45°	55 / 39 mm	55 / 39 mm
Regulacja głębokości cięcia	0 - 55 mm	0 - 55 mm
Średnica piły x otwór	160 x 20 mm	160 x 20 mm
Zakres nachylenia płyty prowadzącej	0° / 47°	0° / 47°
Prędkość cięcia przy obciążeniu nominalnym	47 m/s	47 m/s
Kompatybilna z listwami prowadzącymi wszystkich producentów	-	•
Długość kabla	4,0 m	4,0 m
Ciężar (bez kabla)	4,0 kg	4,0 kg

			Cena detaliczna PLN (netto/brutto):	
Nr kat.	600 855 000		550,00 / 676,50	FS2 SS2
Nr kat. w walizce PVC	600 855 500		630,00 / 774,90	FS2 SS2
Nr kat.		600 955 000	600,00 / 738,00	FS2 SS2
Nr kat. w walizce PVC		600 955 500	620,00 / 762,60	FS2 SS2
Nr kat. w walizce PVC + 2-ga piła tarczowa (18 zębów)		690 903 000	730,00 / 897,90	SS2
Nr kat. w walizce + szyna prowadząca FS 160		691 064 000	1100,00 / 1353,00	SS2

NOWOŚĆ

FS	KS 66 FS
Regulacja obrotów	-
Moc znamionowa	1.500 W
Liczba obrotów na biegu jałowym	5.000 /min
Maksymalna głębokość cięcia przy 90° / 45°	66 / 48 mm
Regulacja głębokości cięcia	0 - 66 mm
Średnica piły x otwór	190 x 30 mm
Zakres nachylenia płyty prowadzącej	0° / 47°
Prędkość cięcia przy obciążeniu nominalnym	50 m/s
Długość kabla	4,0 m
Ciężar (bez kabla)	4,9 kg

		Cena detaliczna PLN (netto/brutto):	
Nr kat.	601 066 000	900,00 / 1107,00	FS3 SS3
Nr kat. w walizce metaBOX 340	601 066 500	1000,00 / 1230,00	FS3 SS3
Nr kat. + szyna prowadząca FS 160	691 135 000	1430,00 / 1758,90	SS3
Nr kat. + szyna prowadząca do kapówek KFS 44	691 196 000	1725,00 / 2121,75	SS3

FS	KS 85 FS	
Regulacja obrotów	-	
Moc znamionowa	2.000 W	
Liczba obrotów na biegu jałowym	4.500 /min	
Maksymalna głębokość cięcia przy 90° / 45°	85 / 65 mm	
Regulacja głębokości cięcia	0 - 85 mm	
Średnica piły x otwór	235 x 30 mm	
Zakres nachylenia płyty prowadzącej	0° / 48°	
Prędkość cięcia przy obciążeniu nominalnym	55 m/s	
Długość kabla	4,0 m	
Ciężar (bez kabla)	8,4 kg	
		Cena detaliczna PLN (netto/brutto):
Nr kat.	601 085 000	1450,00 / 1783,50 FS4 SS4
Nr kat. w walizce PVC	601 085 500	1600,00 / 1968,00 FS4 SS4
Nr kat. + szyna prowadząca FS 160	691 149 000	1850,00 / 2275,50
Nr kat. + szyna prowadząca do kapówek KFS 44	691 197 000	2100,00 / 2583,00

NOWOŚĆ

ZAGŁĘBIARKA

BRUSHLESS MOTOR / RESTART PROTECTION / STOP / ANTI KICK-BACK / STOP FAST BRAKE / FS	KT 66 BL	
Regulacja obrotów	-	
Moc znamionowa	1.200 W	
Liczba obrotów na biegu jałowym	2.250 - 5.000 /min	
Maksymalna głębokość cięcia przy 90° / 45°	66 / 43 mm	
Średnica piły x otwór	165 x 20 mm	
Zakres nachylenia płyty prowadzącej	-1° / 46°	
Długość kabla	4,0 m	
Ciężar (bez kabla)	4,9 kg	
		Cena detaliczna PLN (netto/brutto):
Nr kat.	601 166 000	1950,00 / 2398,50
Nr kat. w walizce metaBOX 340	601 166 500	2000,00 / 2460,00
Nr kat. w walizce metaBOX 340 + szyna prowadząca FS 160	691 219 000	2450,00 / 3013,50

NOWOŚĆ

PIŁY SZABLASTE

M-QUICK	SSE 1100	
Regulacja obrotów	V	
Moc znamionowa	1.100 W	
Częstotliwość skoków na biegu jałowym	0 - 2.600 /min	
Skok brzeszczotu	28 mm	
Długość kabla	4,0 m	
Ciężar (bez kabla)	3,9 kg	
		Cena detaliczna PLN (netto/brutto):
Nr kat. w walizce PVC	606 177 500	800,00 / 984,00

FS3 SS3

M-QUICK, MVT, VARIO CONSTAMATIC	SSEP 1400 MVT	
Regulacja obrotów	VC	
Moc znamionowa	1.400 W	
Częstotliwość skoków na biegu jałowym	0 - 2.800 /min	
Skok brzeszczotu	32 mm	
Długość kabla	4,0 m	
Ciężar (bez kabla)	4,6 kg	
		Cena detaliczna PLN (netto/brutto):
Nr kat. w walizce PVC	606 178 500	1350,00 / 1660,50

FS4 SS4

MULTINARZĘDZIE

M-QUICK, VARIO TACHO CONSTAMATIC	MT 400 Quick	
Moc znamionowa	400 W	
Regulacja obrotów	VTC	
Częstotliwość oscylacji na biegu jałowym	11.000 - 18.500 /min	
Kąt oscylacji lewo/prawo	1,6 °	
Płyta szlifierska, długość boku	93 mm	
Ciężar (bez kabla)	1,4 kg	
		Cena detaliczna PLN (netto/brutto):
Nr kat. (wyposażenie standardowe: piła do cięcia wgłębnego 32 mm HCS (do drewna), trójkątna płyta szlifierska 93 mm z mocowaniem na rzep, adapter, multiadapter)	601 406 000	760,00 / 934,80
Nr kat. MT 400 Quick Set (wyposażenie standardowe: piła do cięcia wgłębnego 32 mm HCS (do drewna), trójkątna płyta szlifierska 93 mm z mocowaniem na rzep, adapter, multiadapter, skrobak sztywny 52 mm HCS, 5 samoprzyczepnych arkuszy szlifierskich 93 mm P 80, 5 samoprzyczepnych arkuszy szlifierskich 93 mm P 120, skrzynka narzędziowa, walizka metaBOX 145)	601 406 500	850,00 / 1045,50

FS3 SS3

WYRZYNARKI

M-QUICK	STEB 65 Quick		
Regulacja obrotów	V		
Moc znamionowa	450 W		
Maks. grubość cięcia: drewno/met. nieżel./blacha stalowa	65 / 18 / 6 mm		
Zakres nachylenia stopy	-45° / +45°		
Ilość stopni skoków wahadłowych	4		
Częstotliwość skoków na biegu jałowym	600 - 3.000 /min		
Długość kabla	2,5 m		
Ciężar (bez kabla)	1,9 kg		
		Cena detaliczna PLN (netto/brutto):	
Nr kat.	601 030 000	270,00 / 332,10	FS2 SS2
Nr kat. w walizce PVC	601 030 500	310,00 / 381,30	FS2 SS2
Nr kat. w walizce PVC + 20 brzeszczotów	690 920 000	360,00 / 442,80	SS2

M-QUICK / rpm VARIO CONSTAMATIC	STE 100 Quick / STEB 100 Quick		
Regulacja obrotów	VC		
Moc znamionowa	710 W		
Maks. grubość cięcia: drewno / metale nieżelazne / blacha stalowa	100 / 25 / 10 mm		
Zakres nachylenia stopy	-45° / +45°		
Ilość stopni skoków wahadłowych	4		
Częstotliwość skoków na biegu jałowym	1.000 - 3.100 /min		
Długość kabla	4,0 m		
Ciężar (bez kabla)	2,0 / 2,1 kg		
		Cena detaliczna PLN (netto/brutto):	
Nr kat.	601 100 000 / -	500,00 / 615,00	FS2 SS2
Nr kat. w walizce	- / 601 110 000	550,00 / 676,50	FS1 SS1
Nr kat. w walizce PVC	601 100 500 / -	580,00 / 713,40	FS2 SS2
Nr kat. w walizce PVC	- / 601 110 500	610,00 / 750,30	FS1 SS1

31

Urządzenia specjalistyczne

BRUZDOWNICA

MARATHON MOTOR / S-AUTOMATIC MECHANICAL SAFETY CLUTCH / RESTART PROTECTION / SOFTSTART / TACHO CONSTAMATIC	MFE 40		
Elektronika	TC		
Moc znamionowa	1.900 W		
Moment obrotowy	2,6 Nm		
Średnica tarcz tnących	125 mm		
Możliwe szerokości rowków	9 / 15,5 / 22 / 28,5 / 35 mm		
Głębokość cięcia regulowana	10 - 40 mm		
Liczba obrotów na biegu jałowym	5.000 /min		
Długość kabla	4,0 m		
Ciężar (bez kabla)	4,6 kg		
		Cena detaliczna PLN (netto/brutto):	
Nr kat. w walizce PVC	604 040 510	1970,00 / 2423,10	FS4
Nr kat. w walizce PVC + 2 diamentowe tarcze tnące	604 040 500	2200,00 / 2706,00	FS4
Nr kat. w walizce PVC + 2 tarcze Dia-FS2, 125x18x22,23 mm „UP”	604 040 900	2750,00 / 3382,50	FS4
Nr kat. SET w walizce PVC + odkurzacz uniwersalny ASR 35 L ACP + 2 diamentowe tarcze tnące	691 058 000	4800,00 / 5904,00	
Nr kat. SET w walizce PVC + odkurzacz uniwersalny ASR 35 M ACP + 2 diamentowe tarcze tnące + diamentowa tarcza frezująca 2-rzędowa „professional” UP	691 059 000	5800,00 / 7134,00	

SZLIFIERKI KĄTOWE DO RENOWACJI

FS4 SS4

MARATHON MOTOR / S-AUTOMATIC MECHANICAL SAFETY CLUTCH / RESTART PROTECTION / SOFTSTART / VARIO TACHO CONSTAMATIC	RSEV 17-125		
Moc znamionowa	1.700 W		
Średnica tarczy	125 mm		
Moment obrotowy	4,2 Nm		
Liczba obrotów na biegu jałowym	2,800 - 9.600 /min		
Gwint wrzeciona	M 14		
Średnica złączki odsysania pyłu	35 / 41 mm		
Długość kabla	4,0 m		
Ciężar (bez kabla)	2,7 kg		
		Cena detaliczna PLN (netto/brutto):	
Nr kat. w walizce metaBOX 165 L z odsysającą osłoną ochronną GED 125 + diamentowa ściernica garnkowa do betonu 125 mm ”classic” (628 209 000)	603 829 510	2050,00 / 2521,50	

	RSEV 19-125 RT / RSEV 19-125 RT SET
Regulacja obrotów	VTC
Moc znamionowa	1.900 W
Średnica tarczy szlifierskiej	125 mm
Moment obrotowy	5,0 Nm
Liczba obrotów na biegu jałowym	3.800 - 8.200 /min
Gwint wrzeciona	M 14
Długość kabla	4,0 m
Ciężar (bez kabla)	3,5 kg

		Cena detaliczna PLN (netto/brutto):
Nr kat. w walizce PVC	603 825 700 / -	2100,00 / 2583,00 FS4 SS4
Nr kat. w walizce PVC + diamentowa ściernica garnkowa do betonu „professional" (628 205 000)	603 825 710 / -	2850,00 / 3505,50 FS4 SS5
Nr kat. w walizce PVC + diamentowa ściernica garnkowa do betonu "professional" (628 205 000) + odkurzacz uniwersalny ASR 35 L ACP	- / 691 000 000	5050,00 / 6211,50
Nr kat. w walizce PVC + diamentowa ściernica garnkowa do betonu "professional" (628 205 000) + odkurzacz uniwersalny ASR 35 M ACP	- / 691 001 000	5750,00 / 7072,50

FREZARKA DO RENOWACJI

	RFEV 19-125 RT
Regulacja obrotów	VTC
Moc znamionowa	1.900 W
Średnica głowicy frezarskiej	125 mm
Moment obrotowy	16,8 Nm
Liczba obrotów na biegu jałowym	750 - 3.100 /min
Gwint wrzeciona	M 14
Maksymalna głębokość szlifowania	6 mm
Długość kabla	4,0 m
Ciężar (bez kabla)	3,8 kg

FS4

		Cena detaliczna PLN (netto/brutto):
Nr kat. w walizce PVC + głowica frezarska z zębem spiczastym	603 826 710	3050,00 / 3751,50

OPALARKI

	HG 16-500	FS1 SS1
Moc znamionowa	1.600 W	
Temperatura powietrza	300 / 500°C	
Wydatek powietrza	240 / 450 l/min	
Długość kabla	2,2 m	
Ciężar (bez kabla)	0,6 kg	
		Cena detaliczna PLN (netto/brutto):
Nr kat.	601 067 000	230,00 / 282,90
Nr kat. w walizce metaBOX 145	601 067 500	330,00 / 405,90

	HG 20-600	FS1 SS1
Moc znamionowa	2.000 W	
Temperatura powietrza	80 - 600°C	
Wydatek powietrza	150 / 300 / 500 l/min	
Długość kabla	2,2 m	
Ciężar (bez kabla)	0,62 kg	
		Cena detaliczna PLN (netto/brutto):
Nr kat.	602 066 000	440,00 / 541,20
Nr kat. w walizce metaBOX 145	602 066 500	540,00 / 664,20

	HGS 22-630	FS2 SS2
Moc znamionowa	2.200 W	
Temperatura powietrza	80 - 630°C	
Wydatek powietrza	150 / 500 l/min	
Długość kabla	2,2 m	
Ciężar (bez kabla)	0,65 kg	
		Cena detaliczna PLN (netto/brutto):
Nr kat. w walizce metaBOX 145	604 063 500	650,00 / 799,50

	HGE 23-650 LCD	FS2 SS2
Moc znamionowa	2.300 W	
Temperatura powietrza	80 - 650°C	
Wydatek powietrza	150 / 500 l/min	
Długość kabla	4,0 m	
Ciężar (bez kabla)	0,70 kg	
		Cena detaliczna PLN (netto/brutto):
Nr kat.	603 065 000	630,00 / 774,90
Nr kat. w walizce metaBOX 145	603 065 500	680,00 / 836,40

PISTOLET DO KLEJENIA

	KE 3000
Temperatura pracy	ok. 200°C
Do kleju topliwego w laskach: średnica / długość	11 / 200 mm
Maksymalna wydajność podawania kleju	18 g/min
Czas rozgrzewania	ok. 6 min
Długość kabla	1,9 m
Ciężar (bez kabla)	0,25 kg
	Cena detaliczna PLN (netto/brutto):
Nr kat.	618 121 000
	120,00 / 147,60

MIESZARKI

	RWE 1200	
Regulacja obrotów	V	
Moc znamionowa	1.200 W	
Maksymalna średnica mieszadła	120 mm	
Liczba obrotów na biegu jałowym	0 - 590 /min	
Liczba biegów	1	
Uchwyt narzędziowy	M 14	
Długość kabla	4,0 m	
Ciężar (bez kabla)	3,4 kg	
		Cena detaliczna PLN (netto/brutto):
Nr kat. + mieszadło RS-R2 (Ø 120)	614 048 000	590,00 / 725,70

FS1 SS1

	RWEV 1200-2	
Regulacja obrotów	VTC	
Moc znamionowa	1.200 W	
Maksymalna średnica mieszadła	140 mm	
Liczba obrotów na biegu jałowym	0 - 300 / 0 - 650 /min	
Liczba biegów	2	
Uchwyt narzędziowy	M 14	
Długość kabla	4,0 m	
Ciężar (bez kabla)	4,3 kg	
		Cena detaliczna PLN (netto/brutto):
Nr kat. + mieszadło RS-R3 (Ø 140)	614 049 000	840,00 / 1033,20

FS3 SS3

	RWEV 1600-2	
Regulacja obrotów	VTC	
Moc znamionowa	1.600 W	
Maksymalna średnica mieszadła	160 mm	
Liczba obrotów na biegu jałowym	300 - 650 /min	
Liczba biegów	2	
Uchwyt narzędziowy	M 14	
Długość kabla	4,0 m	
Ciężar (bez kabla)	4,5 kg	
		Cena detaliczna PLN (netto/brutto):
Nr kat. + mieszadło RS-R3 (Ø 160)	614 050 000	1050,00 / 1291,50

FS4 SS4

32

Odkurzanie i odpylanie

SZLIFIERKI NA WYSIĘGNIKU

	LSV 5-225
Moc znamionowa	500 W
Średnica talerza szlifierskiego	225 mm
Częstotliwość oscylacji na biegu jałowym	1.000 - 1.650 /min
Możliwa długość urządzenia	1,6 m
Ciężar (bez kabla)	3,8 kg

FS4

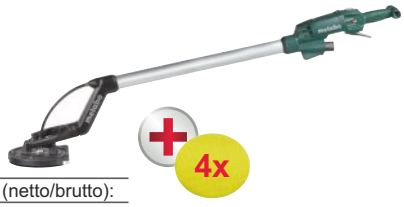

		Cena detaliczna PLN (netto/brutto):
Nr kat. w torbie narzędziowej	600 103 000	2800,00 / 3444,00

z talerzem szlifierskim (bardzo miękki), elastycznym wałkiem, samoprzyczepnymi arkuszami szlifierskimi wielootworowymi seria „professional" (po 1 szt. P80, P100, P120, P150), mufą przyłączeniową, kluczem sześciokątnym

	LSV 5-225 Comfort
Moc znamionowa	500 W
Średnica talerza szlifierskiego	225 mm
Częstotliwość oscylacji na biegu jałowym	1.000 - 1.650 /min
Możliwa długość urządzenia	1,1 m / 1,6 m / 2,1* m
Ciężar (bez kabla)	4,5 kg

FS4

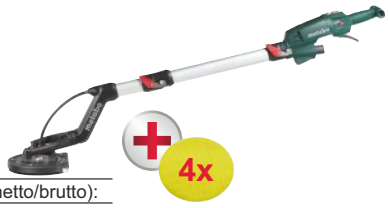

		Cena detaliczna PLN (netto/brutto):
Nr kat. w walizce PVC	600 136 000	3150,00 / 3874,50

z talerzem szlifierskim (bardzo miękki), elastycznym wałkiem, samoprzyczepnymi arkuszami szlifierskimi wielootworowymi seria „professional" (po 1 szt. P80, P100, P120, P150), mufą przyłączeniową, kluczem sześciokątnym, dodatkowym oświetleniem LED

* Dodatkowe przedłużenie do uzyskania długości całkowitej 2,1 m jest dostępne jako osprzęt (626 665 000)

	LSV 5-225 + ASR 35 L ACP
Szlifierka przegubowa LSV 5-225	•
Odkurzacz uniwersalny ASR 35 L ACP z wężem ssącym (Ø 35 mm, 3,2 m), uchwyt łączący wąż z rurą ssącą, 2 rury ssące z tworzywa sztucznego, 2 filtry kasetowe z poliestru (klasa M), polietylenowy worek filtrujący, ssawka szczelinowa, ssawka podłogowa (szerokość 370 mm)	•
25 samoprzyczepnych arkuszy szlifierskich z wieloma otworami (P120) seria „professional", mufa przyłączeniowa, klucz sześciokątny, torba narzędziowa	•

		Cena detaliczna PLN (netto/brutto):
Nr kat.	690 885 000	6000,00 / 7380,00

	LSV 5-225 Comfort + ASR 35 L ACP
Szlifierka przegubowa LSV 5-225	•
Odkurzacz uniwersalny ASR 35 L ACP z wężem ssącym (Ø 35 mm, 3,2 m), uchwyt łączący wąż z rurą ssącą, 2 rury ssące z tworzywa sztucznego, 2 filtry kasetowe z poliestru (klasa M), polietylenowy worek filtrujący, ssawka szczelinowa, ssawka podłogowa (szerokość 370 mm)	•
25 samoprzyczepnych arkuszy szlifierskich z wieloma otworami (P120) seria „professional", mufa przyłączeniowa, klucz sześciokątny, walizka narzędziowa PVC	•

		Cena detaliczna PLN (netto/brutto):
Nr kat.	690 886 000	6400,00 / 7872,00

ODKURZACZE UNIWERSALNE

	AS 20 L PC
Moc znamionowa	1.200 W
Maksymalny przepływ powietrza	4.200 l/min
Podciśnienie	225 hPa (mbar)
Pojemność zbiornika	20 l
Powierzchnia filtra	3.500 cm²
Wąż ssący:	
- średnica	32 mm
- długość	1,75 m
Długość kabla	5,5 m
Ciężar (bez kabla)	9,4 kg
	Cena detaliczna PLN (netto/brutto):
Nr kat.	602 083 000 700,00 / 861,00

FS3 SS3

NOWOŚĆ

	ASA 20 L PC	ASA 30 L PC
Moc znamionowa	1.200 W	1.200 W
Maksymalny przepływ powietrza	4.200 l/min	4.200 l/min
Podciśnienie	225 hPa (mbar)	225 hPa (mbar)
Pojemność zbiornika	20 l	30 l
Powierzchnia filtra	3.500 cm²	3.500 cm²
Wąż ssący:		
- średnica	32 mm	32 mm
- długość	3,20 m	3,20 m
Długość kabla	5,5 m	5,5 m
Ciężar (bez kabla)	10,0 kg	10,8 kg
		Cena detaliczna PLN (netto/brutto):
Nr kat.	602 085 000	840,00 / 1033,20 FS3 SS3
Nr kat.		602 086 000 970,00 / 1193,10 FS4 SS4

NOWOŚĆ

	ASA 30 M PC
Moc znamionowa	1.200 W
Maksymalny przepływ powietrza	4.200 l/min
Podciśnienie	225 hPa (mbar)
Pojemność zbiornika	30 l
Powierzchnia filtra	3.500 cm²
Wąż ssący:	
- średnica	32 mm
- długość	4,00 m
Długość kabla	8,0 m
Ciężar (bez kabla)	10,8 kg
	Cena detaliczna PLN (netto/brutto):
Nr kat.	602 087 000 1250,00 / 1537,50

FS4 SS4

NOWOŚĆ

	ASA 30 H PC
Moc znamionowa	1.200 W
Maksymalny przepływ powietrza	4.200 l/min
Podciśnienie	225 hPa (mbar)
Pojemność zbiornika	30 l
Powierzchnia filtra	5.000 cm²
Wąż ssący:	
- średnica	32 mm
- długość	4,00 m
Długość kabla	8,0 m
Ciężar (bez kabla)	10,8 kg
	Cena detaliczna PLN (netto/brutto):
Nr kat.	602 088 000 1450,00 / 1783,50

FS4 SS4

NOWOŚĆ

17 18 19 20 21 22 23 24 25 26 27 28 29 30 31 32

	ASA 25 L PC	ASA 30 L PC Inox
Moc znamionowa	1.250 W	1.250 W
Maksymalny przepływ powietrza	3.600 l/min	3.600 l/min
Podciśnienie	210 hPa (mbar)	210 hPa (mbar)
Pojemność zbiornika	25 l	30 l
Powierzchnia filtra	3.000 cm²	3.000 cm²
Wąż ssący:		
- średnica	32 mm	32 mm
- długość	3,5 m	3,5 m
Zbiornik z wysokogatunkowej stali nierdzewnej	-	•
Długość kabla	7,5 m	7,5 m
Ciężar (bez kabla)	8,3 kg	9,6 kg
		Cena detaliczna PLN (netto/brutto):
Nr kat.	602 014 000	880,00 / 1082,40
Nr kat.	602 015 000	1050,00 / 1291,50

FS4 SS4

	ASR 25 L SC	ASR 50 L SC
Moc znamionowa	1.400 W	1.400 W
Maksymalny przepływ powietrza	4.380 l/min	4.380 l/min
Podciśnienie	248 hPa (mbar)	248 hPa (mbar)
Pojemność zbiornika	25 l	50 l
Powierzchnia filtra	8.600 cm²	8.600 cm²
Wąż ssący:		
- średnica	35 mm	35 mm
- długość	3,2 m	3,2 m
Długość kabla	8,0 m	8,0 m
Ciężar (bez kabla)	11,0 kg	16,0 kg
		Cena detaliczna PLN (netto/brutto):
Nr kat.	602 024 000	1570,00 / 1931,10
Nr kat.	602 034 000	2250,00 / 2767,50

FS4

	ASR 35 L ACP	ASR 35 M ACP
Moc znamionowa	1.400 W	1.400 W
Maksymalny przepływ powietrza	4.380 l/min	4.380 l/min
Podciśnienie	248 hPa (mbar)	248 hPa (mbar)
Pojemność zbiornika	35 l	35 l
Powierzchnia filtra	8.600 cm²	8.600 cm²
Wąż ssący:		
- średnica	35 mm	35 mm
- długość	3,5 m	4,0 m
Długość kabla	8,0 m	8,0 m
Ciężar (bez kabla)	16,0 kg	16,0 kg
		Cena detaliczna PLN (netto/brutto):
Nr kat.	602 057 000	2370,00 / 2915,10
Nr kat.	602 058 000	2850,00 / 3505,50

FS4

	ASR 25 M SC	ASR 50 M SC
Moc znamionowa	1.400 W	1.400 W
Maksymalny przepływ powietrza	4.380 l/min	4.380 l/min
Podciśnienie	248 hPa (mbar)	248 hPa (mbar)
Pojemność zbiornika	25 l	50 l
Powierzchnia filtra	8.600 cm²	8.600 cm²
Wąż ssący:		
- średnica	35 mm	35 mm
- długość	4,0 m	4,0 m
Długość kabla	8,0 m	8,0 m
Ciężar (bez kabla)	11,0 kg	16,0 kg
		Cena detaliczna PLN (netto/brutto):
Nr kat.	602 070 000	2700,00 / 3321,00
Nr kat.	602 045 000	3500,00 / 4305,00

FS4

NOWOŚĆ

	ASR 35 H ACP	
Moc znamionowa	1.400 W	
Maksymalny przepływ powietrza	4.380 l/min	
Podciśnienie	248 hPa (mbar)	
Pojemność zbiornika	35 l	
Powierzchnia filtra	8.600 cm^2	
Wąż ssący:		
- średnica	35 mm	
- długość	4,0 m	
Długość kabla	8,0 m	
Ciężar (bez kabla)	16,0 kg	
		Cena detaliczna PLN (netto/brutto):
Nr kat.	602 059 000	3100,00 / 3813,00

ODCIĄG WIÓRÓW

	SPA 1200	
Zintegrowane uziemienie	•	
Maks. podciśnienie	1.600 Pa	
Maks. natężenie przepływu	900 m^3/h	
Powierzchnia filtra	1,0 m^2	
Średnica przyłącza węża	100 mm	
Pojemność worka na wióry	65 l	
Moc znamionowa	550 W	
Napięcie zasilania	230 V	
Wymiary dł. x szer. x wys.	830x450x1.600 mm	
Ciężar	22,0 kg	
		Cena detaliczna PLN (netto/brutto):
Nr kat.	601 205 000	1290,00 / 1586,70
z wężem ssawnym 100 x 2.500 mm		
+ worek filtracyjny z włókniny igłowanej		
+ worek na wióry		

33

Technika pomiarowa

DALMIERZE LASEROWE

	Dalmierz laserowy LD 30*	
Zakres pomiaru	0,2 m - 30,0 m	
Dokładność pomiaru	+- 3,0 mm	
Liczba pomiarów na 1 ładowaniu baterii	5.000	
Stopień ochrony	IP 54	
Klasa lasera	2	
Dioda lasera	635 nm	
Ciężar (z bateriami)	0,10 kg	
		Cena detaliczna PLN (netto/brutto):
Nr kat. z 2 bateriami AA (1,5 V)	606 162 000	390,00 / 479,70

FS1

	Dalmierz laserowy LD 60*	
Zakres pomiaru	0,05 m - 60,0 m	
Dokładność pomiaru	+- 1,5 mm	
Liczba pomiarów na 1 ładowaniu baterii	5.000	
Stopień ochrony	IP 40	
Klasa lasera	2	
Dioda lasera	635 nm	
Ciężar (z bateriami)	0,11 kg	
		Cena detaliczna PLN (netto/brutto):
Nr kat. z 2 bateriami AA (1,5 V)	606 163 000	520,00 / 639,60

FS2

* do wyczerpania zapasów magazynowych

34

Półstacjonarne maszyny do obróbki drewna

KAPÓWKI

	KS 216 M	
Maksymalne wymiary przedmiotu obrabianego przy 90°/ 90°	60 mm / 120 mm	
Maksymalne wymiary przedmiotu obrabianego przy 45°/ 45°	45 mm / 80 mm	
Powierzchnia odkładcza	155 x 725 mm	
Liczba obrotów na biegu jałowym	5.000 /min	
Piła tarczowa	216 x 30 mm	
Możliwość regulacji:		
- stół obrotowy prawo/lewo	47° / 47°	
- piły tarczowej prawo/lewo	2° / 47°	
Moc znamionowa	1.350 W	
Napięcie zasilania	230 V	
Prędkość cięcia	57 m/s	
Wymiary (dł. x szer. x wys.)	477 x 463 x 490 mm	
Długość kabla	2,0 m	
Ciężar	8,7 kg	
		Cena detaliczna PLN (netto/brutto):
Nr kat. (wyposażenie standardowe: piła tarczowa „Precision cut wood - classic" 216x30 Z40; 2 zintegrowane poszerzenia stołu)	610 216 000	630,00 / 774,90
Nr kat. SET + druga piła tarczowa z węglików spiekanych	610 216 900	750,00 / 922,50
Nr kat. sugerowanego zamiennika piły standardowej: piła tarczowa „Precision cut wood - classic", 216x30 Z40 WZ 5° ujemny	628 060 000	62,10 / 76,38
Nr kat. sugerowanego zamiennika piły standardowej: piła tarczowa „Precision cut wood - classic", 216x30 Z30 WZ 22°	628 062 000	114,00 / 140,22

NOWOŚĆ

	KGS 216 M	KGSV 216 M	
Funkcja posuwu	•	•	
Maksymalne wymiary przedmiotu obrabianego przy 90°/ 90°	70 mm / 305 mm	65 mm / 305 mm	
Maksymalne wymiary przedmiotu obrabianego przy 45°/ 45°	40 mm / 215 mm	36 mm / 205 mm	
Powierzchnia odkładcza	345 x 730 mm	345 x 730 mm	
Liczba obrotów na biegu jałowym	5.000 /min	2.500 - 5.500 /min	
Piła tarczowa	216 x 30 mm	216 x 30 mm	
Możliwość regulacji:			
- stół obrotowy prawo/lewo	50° / 50°	47° / 47°	
- piły tarczowej prawo/lewo	2° / 47°	2° / 47°	
Moc znamionowa	1.500 W	1.700 W	
Napięcie zasilania	230 V	230 V	
Prędkość cięcia	57 m/s	28 - 62 m/s	
Wymiary (dł. x szer. x wys.)	710 x 476 x 512 mm	760 x 475 x 340 mm	
Długość kabla	2,0 m	2,0 m	
Ciężar	13,4 kg	13,5 kg	
			Cena detaliczna PLN (netto/brutto):
Nr kat. (wyposażenie standardowe: piła tarczowa z węglików spiekanych (40 zębów); 2 zintegrowane poszerzenia stołu)	613 216 000		940,00 / 1156,20
Nr kat. (wyposażenie standardowe: piła tarczowa z węglików spiekanych (60 zębów); 2 zintegrowane poszerzenia stołu)		619 261 000	1100,00 / 1353,00
Nr kat. SET + druga piła tarczowa z węglików spiekanych	613 216 900		1090,00 / 1340,70
Nr kat. SET **+ podstawa uniwersalna do pilarek kątowych KSU 251**	691 213 000		1930,00 / 2373,90
Nr kat. sugerowanego zamiennika piły standardowej	628 060 000		62,10 / 76,38
		628 066 000	125,00 / 153,75

	KGS 254 M	
Funkcja posuwu	•	
Maksymalne wymiary przedmiotu obrabianego przy 90°/ 90°	92 mm / 305 mm	
Maksymalne wymiary przedmiotu obrabianego przy 45°/ 45°	47 mm / 215 mm	
Powierzchnia odkładcza	345 x 760 mm	
Liczba obrotów na biegu jałowym	4.500 /min	
Piła tarczowa	254 x 30 mm	
Możliwość regulacji:		
- stół obrotowy prawo/lewo	50° / 50°	
- piły tarczowej prawo/lewo	2° / 47°	
Moc znamionowa	1.800 W	
Napięcie zasilania	230 V	
Laser, zasilany napięciem z sieci	•	
Wymiary (dł. x szer. x wys.)	726 x 485 x 543 mm	
Długość kabla	2,0 m	
Ciężar	16,1 kg	
		Cena detaliczna PLN (netto/brutto):
Nr kat. (wyposażenie standardowe: piła tarczowa z węglików spiekanych (48 zębów) + 2 zintegrowane poszerzenia stołu)	613 254 000	1350,00 / 1660,50
Nr kat. SET + druga piła tarczowa z węglików spiekanych	613 254 900	1600,00 / 1968,00
Nr kat. SET **+ podstawa uniwersalna do pilarek kątowych KSU 251**	691 214 000	2340,00 / 2878,20
Nr kat. sugerowanego zamiennika piły standardowej: piła tarczowa „precision cut wood - classic", 254x30, Z48 WZ 5° ujemny	628 061 000	83,50 / 102,71

	KS 305 M*	
Ograniczenie prądu rozruchowego	•	
Funkcja posuwu	•	
Maksymalne wymiary przedmiotu obrabianego przy 90°/ 90°	80 mm / 200 mm	
Maksymalne wymiary przedmiotu obrabianego przy 45°/ 45°	45 mm / 130 mm	
Powierzchnia odkładcza	340 x 775 mm	
Liczba obrotów na biegu jałowym	3.700 /min	
Piła tarczowa	305 x 30 mm	
Możliwość regulacji:		
- stół obrotowy prawo/lewo	52° / 52°	
- piły tarczowej prawo/lewo	2° / 47°	
Moc znamionowa	2.000 W	
Napięcie zasilania	230 V	
Laser, zasilany napięciem z sieci	•	
Wymiary (dł. x szer. x wys.)	600 x 600 x 600 mm	
Długość kabla	2,0 m	
Ciężar	17,0 kg	
		Cena detaliczna PLN (netto/brutto):
Nr kat. (wyposażenie standardowe: piła tarczowa z węglików spiekanych (56 zębów) + 2 zintegrowane poszerzenia stołu)	619 003 000	1850,00 / 2275,50
Nr kat. sugerowanego zamiennika piły standardowej: piła tarczowa „precision cut wood - classic", 305x30, Z56 WZ 5° ujemny	628 064 000	134,00 / 164,82

* do wyczerpania zapasów magazynowych

	KGS 305 M	
Ograniczenie prądu rozruchowego	•	
Funkcja posuwu	•	
Maksymalne wymiary przedmiotu obrabianego przy 90°/ 90°	110 mm / 305 mm	
Maksymalne wymiary przedmiotu obrabianego przy 45°/ 45°	67 mm / 215 mm	
Powierzchnia odkładcza	345 x 770 mm	
Liczba obrotów na biegu jałowym	3.700 /min	
Piła tarczowa	305 x 30 mm	
Możliwość regulacji:		
- stół obrotowy prawo/lewo	50° / 60°	
- piły tarczowej prawo/lewo	47° / 47°	
Moc znamionowa	2.000 W	
Napięcie zasilania	230 V	
Laser, zasilany napięciem z sieci	•	
Wymiary (dł. x szer. x wys.)	780 x 500 x 657 mm	
Długość kabla	2,0 m	
Ciężar	18,6 kg	
		Cena detaliczna PLN (netto/brutto):
Nr kat. (wyposażenie standardowe: piła tarczowa z węglików spiekanych (56 zębów) + 2 zintegrowane poszerzenia stołu)	613 305 000	1800,00 / 2214,00
Nr kat. SET + druga piła tarczowa z węglików spiekanych	613 305 900	2050,00 / 2521,50
Nr kat. **+ podstawa uniwersalna do pilarek kątowych KSU 251**	691 215 000	2790,00 / 3431,70
Nr kat. **+ podstawa uniwersalna do pilarek kątowych KSU 401**	691 216 000	3200,00 / 3936,00
Nr kat. sugerowanego zamiennika piły standardowej: piła tarczowa „precision cut wood - classic", 305x30, Z56 WZ 5° ujemny	628 064 000	134,00 / 164,82

	KGSV 72 Xact / KGSV 72 Xact SYM	
Regulacja obrotów	VC	
Funkcja posuwu	•	
Maksymalne wymiary przedmiotu obrabianego przy 90°/ 90°	72 mm / 305 mm	
Maksymalne wymiary przedmiotu obrabianego przy 45°/ 45°	42 mm / 215 mm	
Powierzchnia odkładcza	345 x 730 mm	
Liczba obrotów na biegu jałowym	2.200 - 6.300 /min	
Piła tarczowa	216 x 30 mm	
Możliwość regulacji:		
- stół obrotowy prawo/lewo	50° / 50°	
- piły tarczowej prawo/lewo	47° / 47°	
Moc znamionowa	1.800 W	
Napięcie zasilania	230 V	
Laser dwukierunkowy, zasilany napięciem z sieci	•	
Wymiary (dł. x szer. x wys.)	660 x 540 x 415 mm	
Długość kabla	3,0 m	
Ciężar	16,1 / 18,3 kg	
		Cena detaliczna PLN (netto/brutto):
Nr kat. KGSV 72 Xact (wyposażenie standardowe: piła tarczowa z węglików spiekanych (60 zębów) + 2 zintegrowane poszerzenia stołu)	611 216 000 / -	2950,00 / 3628,50
Nr kat. KGSV 72 Xact SYM (wyposażenie standardowe: piła tarczowa z węglików spiekanych (60 zębów) + 2 zintegrowane poszerzenia stołu)	- / 612 216 000	3500,00 / 4305,00 SYM
Nr kat. KGSV 72 Xact SYM (wyposażenie standardowe: KSU 251 + piła tarczowa z węglików spiekanych (60 zębów) + 2 zintegrowane poszerzenia stołu)	- / 690 972 000	4650,00 / 5719,50 SYM
Nr kat. sugerowanego zamiennika piły standardowej: piła tarczowa HW/CT Ø 216x2,4/1,8x30 Z=60 FZ/TR 5° neg. multi cut	628 083 000	385,00 / 473,55

	KGS 315 Plus	
Regulacja obrotów	VC	
Funkcja posuwu	•	
Maksymalne wymiary przedmiotu obrabianego przy 90°/ 90°	120 mm / 320 mm	
Maksymalne wymiary przedmiotu obrabianego przy 45°/ 45°	76 mm / 223 mm	
Powierzchnia odkładcza	1.070 x 365 mm	
Liczba obrotów na biegu jałowym	3.100 - 4.100 /min	
Piła tarczowa	315 x 30 mm	
Możliwość regulacji:		
- stół obrotowy prawo/lewo	60° / 47°	
- piły tarczowej prawo/lewo	46° / 46°	
Moc znamionowa	2.200 W	
Napięcie zasilania	230 V	
Laser, zasilany napięciem z sieci	•	
Wymiary (dł. x szer. x wys.)	950 x 765 x 660 mm	
Długość kabla	2,1 m	
Ciężar	26,0 kg	
		Cena detaliczna PLN (netto/brutto):
Nr kat. (wyposażenie standardowe: piła tarczowa z węglików spiekanych (84 zęby) + przyłącza do odciągu wiórów + przejściówka 630 316 000)	010 315 0000	5100,00 / 6273,00
Nr kat. sugerowanego zamiennika piły standardowej: piła tarczowa HW/CT Ø 315x2,8/1,8x30 Z=84 WZ 10° precision cut	628 058 000	456,00 / 560,88

LASER 2

KAPÓWKA Z FUNKCJĄ PILARKI STOŁOWEJ

	KGT 305 M	
Maksymalne wymiary przedmiotu obrabianego (jako kapówka) przy 90°/ 90°	102 mm / 150 mm	
Maksymalne wymiary przedmiotu obrabianego (jako kapówka) przy 45°/ 45°	45 mm / 115 mm	
Szerokość cięcia - praca jako kapówka 90°/ 45°	150 / 100 mm	
Wysokość cięcia - praca jako kapówka 90°/ 45°	102 / 70 mm	
Wielkość stołu	462 x 261 mm	
Wysokość cięcia - praca jako pilarka stołowa	0 - 50 mm	
Powierzchnia odkładcza	1.000 x 365 mm	
Liczba obrotów na biegu jałowym	3.700 /min	
Piła tarczowa	305 x 30 mm	
Możliwość regulacji:		
- stół obrotowy prawo/lewo	52° / 52°	
- piły tarczowej prawo/lewo	2° / 47°	
Moc znamionowa	1.600 W	
Napięcie zasilania	230 V	
Wymiary (dł. x szer. x wys.)	658 x 600 x 460 mm	
Długość kabla	2,8 m	
Ciężar	22,0 kg	
		Cena detaliczna PLN (netto/brutto):
Nr kat. (wyposażenie standardowe: piła tarczowa z węglików spiekanych (48 zębów); ogranicznik wzdłużny; klucz do wymiany piły tarczowej)	619 004 000	2750,00 / 3382,50
Nr kat. sugerowanego zamiennika piły standardowej: piła tarczowa HW/CT Ø 305x30 Z=56 WZ neg. precision cut	628 064 000	134,00 / 164,82

LASER 2

STOŁOWE PILARKI TARCZOWE

RESTART PROTECTION / SOFTSTART / DUST PROTECTION / 3 SEC FAST BRAKE	TS 254 M	
Wysokość cięcia 90/45°	80 / 48 mm	
Wymiary stołu (min./maks.)	661 x 734 / 885 / 785 mm	
Wysokość robocza (z podstawą / bez podstawy)	870 / 340 mm	
Liczba obrotów na biegu jałowym	4.200 /min	
Maks. szer. cięcia z ogranicznikiem wzdłużnym	520 mm	
Maks. szer. materiału przy ograniczniku kątowym	195 mm	
Piła tarczowa	254 x 30 mm	
Zakres pochylania piły	-1,5 - 46,5°	
Moc znamionowa	1.500 W	
Podłączenie odciągu wiórów	48 mm	
Napięcie zasilania	230 V	
Wymiary (dł. x szer. x wys.)	669 x 748 x 334 mm	
Długość kabla	2,3 m	
Ciężar	24,4 kg	
		Cena detaliczna PLN (netto/brutto):
Nr kat. (wyposażenie standardowe: piła tarczowa z zębami naprzemiennymi z węglików spiekanych (40 zębów); ogranicznik wzdłużny; ogranicznik kątowy; przedłużenie stołu; poszerzenie stołu; popychacz)	610 254 000	1780,00 / 2189,40
Nr kat. (wyposażenie standardowe: piła tarczowa z zębami naprzemiennymi z węglików spiekanych (40 zębów); ogranicznik wzdłużny; ogranicznik kątowy; przedłużenie stołu; poszerzenie stołu; popychacz; podstawa TSU)	691 154 000	2350,00 / 2890,50
Nr kat. sugerowanego zamiennika piły standardowej: piła tarczowa HW/CT Ø 254x30 Z=48 WZ 5° neg. precision cut	628 221 000	257,00 / 316,11

RESTART PROTECTION / SOFTSTART / DUST PROTECTION / 3 SEC FAST BRAKE	TS 216	
Wysokość cięcia 90/45°	63 / 43 mm	
Wymiary stołu (min./maks.)	585/780 x 630/930 mm	
Wysokość robocza (z podstawą / bez podstawy)	850 / 355 mm	
Liczba obrotów na biegu jałowym	5.000 /min	
Maks. szer. cięcia z ogranicznikiem wzdłużnym	425 mm	
Maks. szer. materiału przy ograniczniku kątowym	165 mm	
Piła tarczowa	216 x 30 mm	
Zakres pochylania piły	-1,5 - 46,5°	
Moc znamionowa	1.500 W	
Podłączenie odciągu wiórów	58 mm	
Napięcie zasilania	230 V	
Wymiary (dł. x szer. x wys.)	670 x 730 x 355 mm	
Długość kabla	3,0 m	
Ciężar	28,5 kg	
		Cena detaliczna PLN (netto/brutto):
Nr kat. (wyposażenie standardowe: piła tarczowa z zębami naprzemiennymi z węglików spiekanych (30 zębów); podstawa; kółka ebonitowe; ogranicznik wzdłużny; ogranicznik kątowy; przedłużenie stołu; poszerzenie stołu (strona prawa + lewa); instalacja do odsysania wiórów)	600 667 000	2400,00 / 2952,00
Nr kat. sugerowanego zamiennika piły standardowej: piła tarczowa HW/CT Ø 216x30 Z=30 WZ 22° neg. precision cut	628 062 000	114,00 / 140,22

RESTART PROTECTION / SOFTSTART / DUST PROTECTION / 3 SEC FAST BRAKE	TS 254	
Wysokość cięcia 90/45°	87 / 50 mm	
Wymiary stołu (min./maks.)	670 / 970 x 715 / 995 mm	
Wysokość robocza (z podstawą / bez podstawy)	850 / 355 mm	
Liczba obrotów na biegu jałowym	4.200 /min	
Maks. szer. cięcia z ogranicznikiem wzdłużnym	630 mm	
Maks. szer. materiału przy ograniczniku kątowym	200 mm	
Piła tarczowa	254 x 30 mm	
Zakres pochylania piły	-1,5 - 46,5°	
Moc znamionowa	2.000 W	
Podłączenie odciągu wiórów	58 mm	
Napięcie zasilania	230 V	
Wymiary (dł. x szer. x wys.)	740 x 750 x 355 mm	
Długość kabla	3,1 m	
Ciężar	33,4 kg	
		Cena detaliczna PLN (netto/brutto):
Nr kat. (wyposażenie standardowe: piła tarczowa z zębami naprzemiennymi z węglików spiekanych (40 zębów); podstawa; kółka ebonitowe; ogranicznik wzdłużny; ogranicznik kątowy; przedłużenie stołu; poszerzenie stołu; schowek na piłę; instalacja do odsysania wiórów)	600 668 000	3100,00 / 3813,00
Nr kat. sugerowanego zamiennika piły standardowej: piła tarczowa HW/CT Ø 254x30 Z=48 WZ 5° neg. precision cut	628 221 000	257,00 / 316,11

RESTART PROTECTION / INDUCTION	TKHS 315 C - 2,0 WNB	TKHS 315 C - 2,8 DNB	
Wysokość cięcia 90/45°	85 / 60 mm	85 / 60 mm	
Wymiary stołu (min./maks.)	550 x 800 mm	550 x 800 mm	
Wysokość robocza	850 mm	850 mm	
Liczba obrotów na biegu jałowym	2.980 /min	2.990 /min	
Maks. szer. cięcia z ogranicznikiem wzdłużnym	290 mm	290 mm	
Maks. szer. materiału przy ograniczniku kątowym 90/45°	220 mm	220 mm	
Piła tarczowa	315 x 30 mm	315 x 30 mm	
Zakres pochylania piły	0 - 45°	0 - 45°	
Moc znamionowa	2.000 W	2.800 W	
Napięcie zasilania	230 V	400 V	
Wymiary (dł. x szer. x wys.)	1.650x650x1.000 mm	1.650x650x1.000 mm	
Ciężar	62,0 kg	64,0 kg	
			Cena detaliczna PLN (netto/brutto):
Nr kat. (wyposażenie standardowe: piła tarczowa z zębami naprzemiennymi z węglików spiekanych (24 zęby); podstawa na kółkach transportowych z uchwytami; ogranicznik uniwersalny; przedłużenie stołu (550x800 mm); instalacja do odsysania wiórów; popychacz)	010 315 2000		1620,00 / 1992,60
Nr kat. (wyposażenie standardowe: piła tarczowa z zębami naprzemiennymi z węglików spiekanych (24 zęby); podstawa na kółkach transportowych z uchwytami; ogranicznik uniwersalny; przedłużenie stołu (550x800 mm); instalacja do odsysania wiórów; popychacz)		010 315 2100	1900,00 / 2337,00
Nr kat. sugerowanego zamiennika piły standardowej: piła tarczowa HW/CT Ø 315x3/2x30 Z=24 WZ 20° power cut	628 016 000	628 016 000	230,00 / 282,90

RESTART PROTECTION / INDUCTION	TKHS 315 M - 3,1 WNB	TKHS 315 M - 4,2 DNB	
Wysokość cięcia 90/45°	85 / 53 mm	85 / 53 mm	
Wymiary stołu (min./maks.)	600 x 800 mm	600 x 800 mm	
Wysokość robocza	850 mm	850 mm	
Liczba obrotów na biegu jałowym	2.990 /min	2.990 /min	
Maks. szer. cięcia z ogranicznikiem wzdłużnym	340 mm	340 mm	
Maks. szer. materiału przy ograniczniku kątowym 90/45°	250 mm	250 mm	
Piła tarczowa	315 x 30 mm	315 x 30 mm	
Zakres pochylania piły	0 - 45°	0 - 45°	
Moc znamionowa	3.100 W	4.200 W	
Napięcie zasilania	230 V	400 V	
Wymiary (dł. x szer. x wys.)	1.700x700x1.000 mm	1.700x700x1.000 mm	
Ciężar	75,0 kg	77,0 kg	
			Cena detaliczna PLN (netto/brutto):
Nr kat. (wyposażenie standardowe: piła tarczowa z zębami naprzemiennymi z węglików spiekanych (24 zęby); podstawa na kółkach transportowych z uchwytami; ograniczniki wzdłużny i kątowy; przedłużenie stołu (600x800 mm); instalacja do odsysania wiórów popychacz)	010 315 3100		2950,00 / 3628,50
Nr kat. (wyposażenie standardowe: piła tarczowa z zębami naprzemiennymi z węglików spiekanych (24 zęby): podstawa na kółkach transportowych z uchwytami: ogranicznik wzdłużny; ogranicznik kątowy; przedłużenie stołu (600x800 mm); instalacja do odsysania wiórów; popychacz)		010 315 3300	3050,00 / 3751,50
Nr kat. sugerowanego zamiennika piły standardowej: piła tarczowa HW/CT Ø 315x3/2x30 Z=24 WZ 20° power cut	628 016 000	628 016 000	230,00 / 282,90

PILARKI TAŚMOWE

	BAS 261 Precision	
Wysokość cięcia	103 mm	
Szerokość przepustu	245 mm	
Powierzchnia odkładcza	328 x 335 mm	
Moc znamionowa	400 W	
Długość brzeszczotu taśmowego	1.712 mm	
Szerokość brzeszczotu taśmowego	6,4 - 12,7 mm	
Zakres pochylania stolika	0 - 45°	
Prędkość cięcia	735 m/min	
Wysokość robocza: bez podstawy	375 mm	
Napięcie zasilania	230 V	
Wymiary (dł. x szer. x wys.)	530 x 470 x 840 mm	
Ciężar	32,5 kg	
		Cena detaliczna PLN (netto/brutto):
Nr kat. (wyposażenie standardowe: uniwersalny brzeszczot taśmowy A6; ogranicznik wzdłużny; ogranicznik kątowy; adapter odciągu wiórów (do śr. 44, 58, 100 mm))	619 008 000	1500,00 / 1845,00
Nr kat. sugerowanego zamiennika brzeszczotu standardowego: brzeszczot 1712x12x0,36; A6; do drewna, tworzyw sztucznych	090 905 7183	72,00 / 88,56

	BAS 318 Precision WNB / BAS 318 Precision DNB	
Wysokość cięcia	170 mm	
Szerokość przepustu	307 mm	
Powierzchnia odkładcza	560 x 400 mm	
Moc znamionowa	900 W	
Długość brzeszczotu taśmowego	2.240 mm	
Szerokość brzeszczotu taśmowego	6 - 20 mm	
Zakres pochylania stolika	0° - 45°	
Prędkość cięcia	410 / 880 m/min	
Wysokość robocza z podstawą	1000 mm	
Napięcie zasilania	230 / 400 V	
Wymiary (dł. x szer. x wys.)	665 x 980 x 1.600 mm	
Ciężar	79,0 kg	
		Cena detaliczna PLN (netto/brutto):
Nr kat. (wyposażenie standardowe: uniwersalny brzeszczot taśmowy A6; ogranicznik wzdłużny; ogranicznik kątowy; adapter odciągu wiórów (do śr. 44, 58, 100 mm); podstawa)	619 009 000 / -	3200,00 / 3936,00
Nr kat. (wyposażenie standardowe: uniwersalny brzeszczot taśmowy A6; ogranicznik wzdłużny; ogranicznik kątowy; adapter odciągu wiórów (do śr. 44, 58, 100 mm); podstawa)	- / 619 010 000	3200,00 / 3936,00
Nr kat. sugerowanego zamiennika brzeszczotu standardowego: brzeszczot hartowany indukcyjnie 2240x12x0,5; A6; do drewna, tworzyw sztucznych	090 902 9244	82,00 / 100,86

GRUBOŚCIÓWKA

	DH 330	
Głębokość grubościowania	0 - 3 mm	
Wysokość / szerokość przelotowa	152 / 330 mm	
Stół roboczy	odlew aluminiowy pokryty stalą nierdzewną	
Stół roboczy dł. x szer.	840 x 330 mm	
Prędkość posuwu	7 m/min	
Średnica wałka nożowego	47 mm	
Liczba noży	2	
Liczba obrotów wałka nożowego	9.800 /min	
Napęd	Pasek klinowy żebrowany	
Moc znamionowa	1.800 W	
Napięcie zasilania	230 V	
Wymiary (dł. x szer. x wys.)	579 x 857 x 574 mm	
Ciężar	35,0 kg	
		Cena detaliczna PLN (netto/brutto):
Nr kat. (wyposażenie standardowe: 2 odwracane noże strugarskie HSS; popychacz; króciec odsysający)	020 003 3000	2150,00 / 2644,50

GRUBOŚCIÓWKO-STRUGARKA

RESTART PROTECTION / INDUCTION	HC 260 C - 2,2 WNB	HC 260 C - 2,8 DNB
Płyty strugarskie (dł. x szer.)	1.040 x 260 mm	1.040 x 260 mm
Głębokość skrawania	0 - 3 mm	0 - 3 mm
Głębokość grubościowania	0 - 3 mm	0 - 3 mm
Wysokość / szerokość przelotowa	160 / 260 mm	160 / 260 mm
Materiał: - płyty strugarskie	odlew aluminiowy	odlew aluminiowy
- stół roboczy	żeliwo szare	żeliwo szare
Stół roboczy (dł. x szer.)	400 x 260 mm	400 x 260 mm
Prędkość posuwu	5 m/min	5 m/min
Średnica wałka nożowego	63 mm	63 mm
Liczba noży	2	2
Liczba obrotów wałka nożowego	6.500 /min	6.500 /min
Napęd	pasek klinowy żebrowany	pasek klinowy żebrowany
Moc znamionowa	2.200 W	2.800 W
Napięcie zasilania	230 V	400 V
Wymiary (dł. x szer. x wys.)	1.110 x 620 x 960 mm	1.110 x 620 x 960 mm
Ciężar	71,0 kg	71,0 kg

			Cena detaliczna PLN (netto/brutto):
Nr kat. (wyposażenie standardowe: zamontowane jednorazowo dwustronne noże skrawające; krótki, pochylany ogranicznik kątowy; osłona wyrzutu wiórów; popychacz; króciec odsysający)	011 402 6000		4200,00 / 5166,00
Nr kat. (wyposażenie standardowe: zamontowane jednorazowo dwustronne noże skrawające; krótki, pochylany ogranicznik kątowy; osłona wyrzutu wiórów; popychacz; króciec odsysający)		011 402 6100	4800,00 / 5904,00

PIŁY TARCZOWE DO KAPÓWEK

Piły tarczowe Ø 216 mm		
		Cena detaliczna PLN (netto/brutto):
Piła tarczowa HW/CT Ø 216x2,4/1,6x30; Z=24 WZ 5° neg. power cut	628 009 000	273,00 / 335,79
Piła tarczowa HW/CT Ø 216x2,6/1,6x30; Z=48 WZ 5° neg. precision cut	628 041 000	359,00 / 441,57
Piła tarczowa HW/CT Ø 216x2,6/1,6x30; Z=60 FZ/TZ 5° neg. multi cut	628 083 000	385,00 / 473,55

Piły tarczowe Ø 254 mm		
		Cena detaliczna PLN (netto/brutto):
Piła tarczowa HW/CT Ø 254x30; Z=24 WZ 5° neg. power cut	628 220 000	169,00 / 207,87
Piła tarczowa HW/CT Ø 254x30; Z=48 WZ 5° neg. precision cut	628 221 000	257,00 / 316,11
Piła tarczowa HW/CT Ø 254x30; Z=60 WZ 5° neg. multi cut	628 222 000	269,00 / 330,87
Piła tarczowa HW/CT Ø 254x30; Z=80 FZ/TZ 5° neg. multi cut	628 223 000	332,00 / 408,36

Piły tarczowe Ø 305 mm		
		Cena detaliczna PLN (netto/brutto):
Piła tarczowa HW/CT Ø 305x2,4/1,8x30; Z=48 WZ 5° neg. precision cut	628 227 000	273,00 / 335,79
Piła tarczowa HW/CT Ø 305x2,4/1,8x30; Z=60 WZ 5° neg. precision cut	628 228 000	374,00 / 460,02
Piła tarczowa HW/CT Ø 305x2,4/1,8x30; Z=84 WZ 5° neg. precision cut	628 229 000	417,00 / 512,91
Piła tarczowa HW/CT Ø 305x2,8/2,0x30; Z=96 FZ/TZ 5° neg. multi cut	628 091 000	520,00 / 639,60

Piły tarczowe Ø 315 mm		
		Cena detaliczna PLN (netto/brutto):
Piła tarczowa HW/CT Ø 315x2,4/1,8x30; Z=48 WZ 5° neg. precision cut	628 224 000	260,00 / 319,80
Piła tarczowa HW/CT Ø 315x2,4/1,8x30; Z=84 WZ 5° neg. precision cut	628 225 000	436,00 / 536,28
Piła tarczowa HW/CT Ø 315x2,4/1,8x30; Z=96 FZ/TZ 5° neg. multi cut	628 226 000	526,00 / 646,98

OSPRZĘT DO KAPÓWEK: podstawy

Podstawy		
		Cena detaliczna PLN (netto/brutto):
Podstawa TSU do pilarek tarczowych TS 254 M	629 003 000	300,00 / 369,00
Podstawa uniwersalna UMS	631 317 000	500,00 / 615,00
Podstawa uniwersalna do pilarek kątowych KSU 251	629 005 000	890,00 / 1094,70
Podstawa uniwersalna do pilarek kątowych KSU 401 mobile	629 007 000	1670,00 / 2054,10
Podstawa uniwersalna do pilarek kątowych KSU 401	629 006 000	1200,00 / 1476,00
Podstawy montażowe KSU 100/ 251/ 401 (2 sztuki)	629 008 000	200,00 / 246,00
Podstawa MWB 100	626 991 000	990,00 / 1217,7
Podstawy MAB 82	626 990 000	670,00 / 824,10

NOWOŚĆ

OSPRZĘT DO PILAREK STOŁOWYCH

	Osprzęt	
		Cena detaliczna PLN (netto/brutto):
Przystawka uniwersalna do podłączenia odciągu wiórów lub odkurzacza	091 005 8010	33,00 / 40,59
Stojak podporowy RS 420	091 005 3353	365,00 / 448,95

PIŁY TARCZOWE DO PILAREK PODSTOŁOWYCH

	Piły tarczowe Ø 220 mm	
		Cena detaliczna PLN (netto/brutto):
Piła tarczowa HW/CT Ø 220x2,6/1,6x30; Z=48 DZ/HZ 10° precision cut	628 043 000	239,00 / 293,97
Piła tarczowa HW/CT Ø 220x2,6/1,6x30; Z=80 FZ/TZ 10° multi cut	628 084 000	344,00 / 423,12

PIŁY TARCZOWE DO PILAREK STOŁOWYCH

	Piły tarczowe Ø 254 mm	
		Cena detaliczna PLN (netto/brutto):
Piła tarczowa HW/CT Ø 254x2,4x30; Z=24 WZ 5° neg power cut	628 025 000	154,00 / 189,42
Piła tarczowa HW/CT Ø 254x2,4x30; Z=40 TZ 5° neg precision	628 059 000	228,00 / 280,44
Piła tarczowa HW/CT Ø 254x2,4x30; Z=80 WZ 5° neg. multi cut	628 093 000	320,00 / 393,60

	Piły tarczowe Ø 315 mm	
		Cena detaliczna PLN (netto/brutto):
Piła tarczowa CV Ø 315x1,8/1,8x30; Z=56 KV power cut	628 100 000	137,00 / 168,51
Piła tarczowa CV Ø 315x1,8/1,8x30; Z=80 NV power cut	628 101 000	137,00 / 168,51
Piła tarczowa HW/CT Ø 315x2,8/1,8x30; Z=20 FZ 22° power cut	628 015 000	218,00 / 268,14
Piła tarczowa HW/CT Ø 315x3,0/2,0x30; Z=24 WZ 20° power cut	628 016 000	230,00 / 282,90
Piła tarczowa HW/CT Ø 315x2,8/1,8x30; Z=48 WZ 15° precision cut	628 056 000	269,00 / 330,87
Piła tarczowa HW/CT Ø 315x2,8/1,8x30; Z=84 WZ 10° precision cut	628 058 000	456,00 / 560,88

PIŁY TARCZOWE DO BUDOWLANYCH PILAREK STOŁOWYCH

	Piły tarczowe do BKS 400 Plus	
		Cena detaliczna PLN (netto/brutto):
Piła tarczowa CV Ø 400x2,0/2,0x30; Z=56 KV power cut	628 105 000	174,00 / 214,02
Piła tarczowa HW/CT Ø 400x3,5/2,5x30; Z=28 FZ/FA 10° power cut	628 018 000	306,00 / 376,38

	Piła tarczowa do BKS 450 Plus; BKH 450 Plus	
		Cena detaliczna PLN (netto/brutto):
Piła tarczowa HW/CT Ø 450x3,5/2,5x30; Z=32 FZ/FA 10° power cut	628 020 000	411,00 / 505,53

BRZESZCZOTY, PASY ŚCIERNE, OSPRZĘT DO PILAREK TAŚMOWYCH

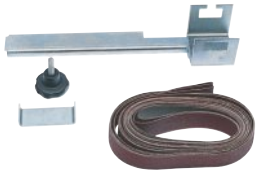

	BAS 261 Precision	
		Cena detaliczna PLN (netto/brutto):
Brzeszczot 1712x6x0,36; A4; do drewna, tworzyw sztucznych	090 905 7175	76,00 / 93,48
Brzeszczot 1712x12x0,36; A6; do drewna, tworzyw sztucznych	090 905 7183	76,00 / 93,48
Brzeszczot 1712x12x0,36; 14,1”; do metali nieżelaznych, materiałów piankowych	090 905 7191	76,00 / 93,48
Cyrkiel	631 327 000	76,00 / 93,48

	BAS 318 Precision	
		Cena detaliczna PLN (netto/brutto):
Brzeszczot hartowany indukcyjnie 2240x6x0,5; A4; do drewna, tworzyw sztucznych	090 902 9252	108,00 / 132,84
Brzeszczot hartowany indukcyjnie 2240x12x0,5; A6; do drewna, tworzyw sztucznych	090 902 9244	87,00 / 107,01
Brzeszczot hartowany indukcyjnie 2240x15x0,5; A6; do drewna, tworzyw sztucznych	090 902 9260	97,00 / 119,31
Brzeszczot hartowany indukcyjnie 2240x15x0,5; A2; do metali nieżelaznych, mat. piankowych	090 902 9279	97,00 / 119,31
Brzeszczot hartowany indukcyjnie 3380x13x0,65; 14/1"; do metali nieżelaznych, stali	090 902 9228	97,00 / 119,31
Cyrkiel	631 327 000	76,00 / 93,48

	BAS 505	
		Cena detaliczna PLN (netto/brutto):
Brzeszczot hartowany indukcyjnie 3380x15x0,5; A6; uniwersalny do drewna	090 902 9171	140,00 / 172,20
Brzeszczot hartowany indukcyjnie 3380x6x0,5; A4; do drewna, tworzyw sztucznych	090 902 9180	140,00 / 172,20
Brzeszczot hartowany indukcyjnie 3380x25x0,5; A6; do drewna, tworzyw sztucznych	090 900 0416	133,00 / 163,59
Brzeszczot hartowany indukcyjnie 3380x15x0,5; A2; do drewna z gwoździami	090 902 9210	151,00 / 185,73

OSPRZĘT DO STOŁOWYCH PILAREK TARCZOWYCH

	TKHS 315	
		Cena detaliczna PLN (netto/brutto):
sanki prowadzące do TKHS 315	091 005 8967	429,00 / 527,67

OSPRZĘT DO GRUBOŚCIÓWKO-STRUGAREK

	DH 330	
		Cena detaliczna PLN (netto/brutto):
podstawa uniwersalna UMS	631 317 000	500,00 / 615,00
stojak podporowy RS 420	091 005 3353	365,00 / 448,95
noże ze stali szybkotnącej HSS; 332x12x1,5; 2 szt. (do maszyn wyprodukowanych po 24.03.2005 r.)	091 106 3549	300,00 / 369,00

	HC 260 C	
		Cena detaliczna PLN (netto/brutto):
stojak podporowy RS 420	091 005 3353	365,00 / 448,95
pasta ułatwiająca poślizg (1,0 kg)	431 306 2258	82,00 / 100,86
aerozol do konserwacji maszyn do obróbki drewna	091 101 8691	49,00 / 60,27
noże ze stali narzędziowej 2 szt. 260x18,6x1 - bez możliwości ostrzenia	091 103 0713	124,00 / 152,52
noże ze stali szybkotnącej 2 szt. HSS 260x20x3	091 103 0721	258,00 / 317,34

OSPRZĘT DO ODCIĄGÓW WIÓRÓW

	SPA 1200, SPA 1702 W	
		Cena detaliczna PLN (netto/brutto):
filtr do SPA 1100/1200	091 300 5058	933,00 / 1147,59
filtr do SPA 1701/1702	092 001 6529	933,00 / 1147,59
adapter uniwersalny	091 303 1288	44,00 / 54,12
ssawa wyciągowa	091 303 1270	130,00 / 159,90
pierścień redukcyjny	091 303 1300	80,00 / 98,40
rozgałęźnik	091 303 1296	49,00 / 60,27
zestaw przyłączeniowy SPA 1100/1700/1701 (wąż 2,5 m, adapter, pierścień redukcyjny)	091 301 0779	330,00 / 405,90
automatyczny włącznik ALV 1, 230 V (dwa gniazda 230 V)	091 301 4626	424,00 / 521,52
automatyczny włącznik ALV 10, 230 V / 400 V (dwa gniazda 230 V i dwa gniazda 400 V)	091 301 4634	964,00 / 1185,72
worek na wióry do SPA 1100/1200 (10 szt.)	091 300 7123	60,00 / 73,80
worek na wióry do SPA 1700/1701/1702 (10 szt.)	091 301 7617	105,00 / 129,15
wąż przedłużający 5,0 mb	785 411 2915	596,00 / 733,08
wąż przedłużający 10,0 mb	785 411 5035	1158,00 / 1424,34

	SPA 2002 D	
		Cena detaliczna PLN (netto/brutto):
filtr do SPA 2002	091 305 9441	2186,00 / 2688,78
automatyczny włącznik ALV 1, 230 V (dwa gniazda 230 V)	091 301 4626	424,00 / 521,52
automatyczny włącznik ALV 10, 230 V / 400 V (dwa gniazda 230 V i dwa gniazda 400 V)	091 301 4634	964,00 / 1185,72
worek na wióry do SPA 2002 (10 szt.)	091 305 9433	161,00 / 198,03
wąż przedłużający 5,0 mb	785 411 2915	596,00 / 733,08
wąż przedłużający 10,0 mb	785 411 5035	1158,00 / 1424,34

35

Sprężarki

SPRĘŻARKI: klasa BASIC

	Basic 250-24 W	Basic 250-50 W
Wydajność na ssaniu	200 l/min	200 l/min
Wydajność na tłoczeniu	110 l/min	110 l/min
Wydajność efektywna (przy ciśnieniu maks. 80%)	95 l/min	95 l/min
Ciśnienie maksymalne	8 bar	8 bar
Moc silnika	2,0 KM / 1,5 kW	2,0 KM / 1,5 kW
Maks. liczba obrotów	2.850 /min	2.850 /min
Ilość cylindrów	1	1
Ilość stopni sprężania	1	1
Pojemność zbiornika	24 l	50 l
Poziom ciśnienia akustycznego (LpA)	84 dB(A)	84 dB(A)
Napięcie zasilania	230 V	230 V
Wymiary	620 x 340 x 580 mm	780 x 400 x 625 mm
Długość kabla	1,5 m	1,5 m
Ciężar	27,0 kg	32,0 kg

			Cena detaliczna PLN (netto/brutto):
Nr kat.	601 533 000		740,00 / 910,20
Nr kat. + zestaw narzędziowy LPZ 4 Set	690 836 000		930,00 / 1143,90
Nr kat.		601 534 000	930,00 / 1143,90
Nr kat. + zestaw narzędziowy LPZ 4 Set		690 866 000	1290,00 / 1586,70

	Basic 160-6 W OF	Basic 250-24 W OF
Wydajność na ssaniu	160 l/min	220 l/min
Wydajność na tłoczeniu	65 l/min	120 l/min
Wydajność efektywna (przy ciśnieniu maks. 80%)	55 l/min	100 l/min
Ciśnienie maksymalne	8 bar	8 bar
Moc silnika	1,2 KM / 0,9 kW	2,0 KM / 1,5 kW
Maks. liczba obrotów	3.500 /min	2.850 /min
Ilość cylindrów	1	1
Ilość stopni sprężania	1	1
Pojemność zbiornika	6 l	24 l
Poziom ciśnienia akustycznego (LpA)	82 dB(A)	84 dB(A)
Napięcie zasilania	230 V	230 V
Wymiary	340 x 300 x 290 mm	620 x 340 x 580 mm
Długość kabla	1,5 m	1,5 m
Ciężar	8,4 kg	24,0 kg

			Cena detaliczna PLN (netto/brutto):
Nr kat.	601 501 000		510,00 / 627,30
Nr kat.		601 532 000	760,00 / 934,80

	Basic 250-50 W OF	Basic 280-50 W OF
Wydajność na ssaniu	220 l/min	280 l/min
Wydajność na tłoczeniu	120 l/min	140 l/min
Wydajność efektywna (przy ciśnieniu maks. 80%)	100 l/min	130 l/min
Ciśnienie maksymalne	8 bar	8 bar
Moc silnika	2,0 KM / 1,5 kW	2,5 KM / 1,7 kW
Maks. liczba obrotów	2.850 /min	2.850 /min
Ilość cylindrów	1	1
Ilość stopni sprężania	1	1
Pojemność zbiornika	50 l	50 l
Poziom ciśnienia akustycznego (LpA)	84 dB(A)	84 dB(A)
Napięcie zasilania	230 V	230 V
Wymiary	780 x 400 x 625 mm	770 x 386 x 662 mm
Długość kabla	1,5 m	1,5 m
Ciężar	29,0 kg	30,0 kg
		Cena detaliczna PLN (netto/brutto):
Nr kat.	601 535 000	940,00 / 1156,20
Nr kat. + zestaw narzędziowy LPZ 4 Set	690 988 000	1150,00 / 1414,50
Nr kat.	601 529 000	1070,00 / 1316,10

SPRĘŻARKI: klasa POWER

	Power 180-5 W OF	Power 250-10 W OF
Wydajność na ssaniu	160 l/min	220 l/min
Wydajność na tłoczeniu	90 l/min	120 l/min
Ciśnienie maksymalne	8 bar	10 bar
Moc silnika	1,5 KM / 1,1 kW	2,0 KM / 1,5 kW
Maks. liczba obrotów	2.850 /min	2.850 /min
Ilość cylindrów	1	1
Ilość stopni sprężania	1	1
Pojemność zbiornika	5 l	10 l
Poziom ciśnienia akustycznego (LpA)	81,6 dB(A)	83,7 dB(A)
Napięcie zasilania	230 V	230 V
Długość kabla	4,0 m	4,0 m
Ciężar	16,0 kg	24,0 kg
		Cena detaliczna PLN (netto/brutto):
Nr kat.	601 531 000	850,00 / 1045,50
Nr kat.	601 544 000	1120,00 / 1377,60

	Power 280-20 W OF
Wydajność na ssaniu	280 l/min
Wydajność na tłoczeniu	150 l/min
Ciśnienie maksymalne	10 bar
Moc silnika	1,7 kW
Maks. liczba obrotów	2.850 /min
Ilość cylindrów	1
Ilość stopni sprężania	1
Pojemność zbiornika	20 l
Poziom ciśnienia akustycznego (LpA)	82,5 dB(A)
Napięcie zasilania	230 V
Długość kabla	4,0 m
Ciężar	40,0 kg
	Cena detaliczna PLN (netto/brutto):
Nr kat.	601 545 000 1790,00 / 2201,70

SPRĘŻARKI: klasa MEGA

	Mega 350-50 W	Mega 350-100 W	Mega 350-100 D
Wydajność na ssaniu	320 l/min	320 l/min	320 l/min
Wydajność na tłoczeniu	250 l/min	250 l/min	250 l/min
Wydajność efektywna (przy ciśnieniu maks. 80%)	220 l/min	220 l/min	220 l/min
Ciśnienie maksymalne	10 bar	10 bar	10 bar
Moc silnika	3,0 KM / 2,2 kW	3,0 KM / 2,2 kW	3,0 KM / 2,2 kW
Maks. liczba obrotów	1.350 /min	1.350 /min	1.350 /min
Ilość cylindrów	2	2	2
Ilość stopni sprężania	1	1	1
Pojemność zbiornika	50 l	90 l	90 l
Poziom ciśnienia akust. (LpA)	86 dB(A)	86 dB(A)	86 dB(A)
Napięcie zasilania	230 V	230 V	400 V
Wymiary	880 x 490 x 780 mm	1.000 x 410 x 900 mm	1.000 x 410 x 900 mm
Długość kabla	1,5 m	1,5 m	1,5 m
Ciężar	52,0 kg	69,0 kg	69,0 kg
			Cena detaliczna PLN (netto/brutto):
Nr kat.	601 589 000		2950,00 / 3628,50
Nr kat.		601 538 000	2990,00 / 3677,70
Nr kat.		601 539 000	3090,00 / 3800,70

	Mega 400-50 W	Mega 400-50 D
Wydajność na ssaniu	400 l/min	400 l/min
Wydajność na tłoczeniu	300 l/min	300 l/min
Wydajność efektywna (przy ciśnieniu maks. 80%)	260 l/min	260 l/min
Ciśnienie maksymalne	10 bar	10 bar
Moc silnika	3,0 KM / 2,2 kW	3,0 KM / 2,2 kW
Maks. liczba obrotów	1.050 /min	1.050 /min
Ilość cylindrów	2	2
Ilość stopni sprężania	1	1
Pojemność zbiornika	50 l	50 l
Poziom ciśnienia akustycznego (LpA)	86 dB(A)	86 dB(A)
Napięcie zasilania	230 V	400 V
Wymiary	1.050 x 410 x 817 mm	1.050 x 410 x 817 mm
Długość kabla	1,5 m	1,5 m
Ciężar	73,0 kg	73,0 kg
		Cena detaliczna PLN (netto/brutto):
Nr kat.	601 536 000	4200,00 / 5166,00
Nr kat.		601 537 000 4350,00 / 5350,50

	Mega 350-150 D	Mega 520-200 D
Wydajność na ssaniu	320 l/min	490 l/min
Wydajność na tłoczeniu	250 l/min	370 l/min
Wydajność efektywna (przy ciśnieniu maks. 80%)	220 l/min	320 l/min
Ciśnienie maksymalne	10 bar	10 bar
Moc silnika	3,0 KM / 2,2 kW	4,0 KM / 3,0 kW
Maks. liczba obrotów	1.350 /min	1.300 /min
Ilość cylindrów	2	2
Ilość stopni sprężania	1	1
Pojemność zbiornika	150 l	200 l
Poziom ciśnienia akustycznego (LpA)	86 dB(A)	89 dB(A)
Napięcie zasilania	400 V	400 V
Wymiary	1.380 x 420 x 950 mm	1.500 x 450 x 960 mm
Długość kabla	1,5 m	1,5 m
Ciężar	85,0 kg	131,0 kg
		Cena detaliczna PLN (netto/brutto):
Nr kat.	601 587 000	3400,00 / 4182,00
Nr kat.		601 541 000 4500,00 / 5535,00

	Mega 550-90 D	Mega 580-200 D
Wydajność na ssaniu	510 l/min	510 l/min
Wydajność na tłoczeniu	395 l/min	395 l/min
Wydajność efektywna (przy ciśnieniu maks. 80%)	360 l/min	360 l/min
Ciśnienie maksymalne	11 bar	11 bar
Moc silnika	4,0 KM / 3,0 kW	4,0 KM / 3,0 kW
Maks. liczba obrotów	1.400 /min	1.400 /min
Ilość cylindrów	2	2
Ilość stopni sprężania	2	2
Pojemność zbiornika	90 l	200 l
Poziom ciśnienia akustycznego (LpA)	87 dB(A)	87 dB(A)
Napięcie zasilania	400 V	400 V
Wymiary	1.126x490x917 mm	1.430x550x1.010 mm
Długość kabla	1,5 m	1,5 m
Ciężar	103,0 kg	136,0 kg

			Cena detaliczna PLN (netto/brutto):
Nr kat.	601 540 000		5600,00 / 6888,00
Nr kat.		601 588 000	4800,00 / 5904,00

	Mega 650-270 D	Mega 700-90 D
Wydajność na ssaniu	650 l/min	650 l/min
Wydajność na tłoczeniu	520 l/min	520 l/min
Wydajność efektywna (przy ciśnieniu maks. 80%)	450 l/min	450 l/min
Ciśnienie maksymalne	11 bar	11 bar
Moc silnika	5,5 KM / 4,0 kW	5,5 KM / 4,0 kW
Maks. liczba obrotów	1.400 /min	1.400 /min
Ilość cylindrów	2	2
Ilość stopni sprężania	2	2
Chłodzenie międzystopniowe	•	•
Pojemność zbiornika	270 l	90 l
Poziom ciśnienia akustycznego (LpA)	88 dB(A)	88 dB(A)
Napięcie zasilania	400 V	400 V
Wymiary	1.530x600x1.160 mm	1.188x520x1.110 mm
Długość kabla	1,5 m	1,5 m
Ciężar	170,0 kg	119,0 kg

			Cena detaliczna PLN (netto/brutto):
Nr kat.	601 543 000		6000,00 / 7380,00
Nr kat.		601 542 000	6700,00 / 8241,00

36

Narzędzia pneumatyczne

PNEUMATYCZNE ZAKRĘTAKI UDAROWE

		Cena detaliczna PLN (netto/brutto):	
DSSW 360 SET w walizce PVC	604 118 500	385,00 / 473,55	FS1
DSSW 500-1/2” C	601 590 000	800,00 / 984,00	FS2
DSSW 930-1/2”	601 549 000	870,00 / 1070,10	FS3
DSSW 1690-3/4”	601 550 000	2020,00 / 2484,60	FS4
DSSW 2440-1”	601 551 000	3450,00 / 4243,50	FS4
Zestaw nasadek udarowych 1/2" ze stali chrom.-molibden. (10-11-12-13-15-17-19-21-22-24)	628 831 000	330,00 / 405,90	
Zestaw nasadek udarowych 1/2" (17-19-21)	628 833 000	160,00 / 196,80	
Zestaw nasadek udarowych 3/4" ze stali chrom.-molibden. (21-22-24-26-27-28-30-32)	628 834 000	610,00 / 750,30	
Zestaw nasadek udarowych 1" ze stali chrom.-molibden. (24-27-30-32-33-34-36-38)	628 835 000	970,00 / 1193,10	

PNEUMATYCZNE ZAKRĘTAKI KĄTOWE

		FS1
		Cena detaliczna PLN (netto/brutto):
DRS 68 SET 1/2" w walizce PVC	604 119 500	460,00 / 565,80
DRS 95-1/2”	601 553 000	520,00 / 639,60

WIERTARKA PNEUMATYCZNA

		FS1
		Cena detaliczna PLN (netto/brutto):
DB 10	604 120 000	370,00 / 455,10

WKRĘTARKA PNEUMATYCZNA

		FS1
		Cena detaliczna PLN (netto/brutto):
DS 14	604 117 000	530,00 / 651,90

PNEUMATYCZNE MŁOTKI KUJĄCE

		Cena detaliczna PLN (netto/brutto):	
DMH 30 SET w walizce PVC	604 115 500	410,00 / 504,30	FS1
DMH 290 SET w walizce PVC	601 561 500	990,00 / 1217,70	FS3
Szpicdłuto; chwyt sześciokątny	090 102 6521	29,50 / 36,29	
Przecinak murarski płaski 20x180 mm; chwyt sześciokątny	090 102 6530	29,50 / 36,29	
Przecinak murarski płaski 50x180 mm; chwyt sześciokątny	090 102 6548	71,00 / 87,33	
Przecinak murarski płaski 40x250 mm; chwyt sześciokątny	090 102 6572	76,00 / 93,48	
Sprężyna do młota kującego MHS 315	090 101 3047	11,50 / 14,15	
Sprężyna do młota kującego MHS 450	090 102 6327	25,50 / 31,37	
Odrdzewiacz igłowy (do DMH 30 Set, DMH 290 Set)	628 822 000	166,00 / 204,18	

PNEUMATYCZNA PRZECINARKA DO BLACH I KAROSERII

		FS3
		Cena detaliczna PLN (netto/brutto):
DKS 10 SET w walizce PVC	601 560 500	955,00 / 1174,65
Brzeszczoty z 14 zębami (10 sztuk)	090 106 3087	105,00 / 129,15
Brzeszczoty z 24 zębami (10 sztuk)	090 106 3095	105,00 / 129,15
Brzeszczoty z 32 zębami (10 sztuk)	090 106 3109	105,00 / 129,15

PNEUMATYCZNE SZLIFIERKI PROSTE

		Cena detaliczna PLN (netto/brutto):	
DG 25 SET	604 116 500	285,00 / 350,55	
DG 700	601 554 000	530,00 / 651,90	FS1
DG 700 L	601 555 000	670,00 / 824,10	
DG 700-90	601 592 000	1030,00 / 1266,90	FS2
Zacisk mocujący 8 mm do DG 700 / DG 700 L	628 823 000	116,00 / 142,68	

PNEUMATYCZNE SZLIFIERKI KĄTOWE

		FS4
		Cena detaliczna PLN (netto/brutto):
DW 125	601 556 000	810,00 / 996,30
DW 10-125 Quick MVT M-QUICK	601 591 000	1450,00 / 1783,50

PNEUMATYCZNY PILNIK TAŚMOWY

		Cena detaliczna PLN (netto/brutto):	
DBF 457	601 559 000	900,00 / 1107,00	FS3

PNEUMATYCZNA SZLIFIERKA MIMOŚRODOWA

		Cena detaliczna PLN (netto/brutto):	
DSX 150	601 558 000	850,00 / 1045,50	FS4
Talerz podporowy	131 970 6247	94,33 / 116,03	
Tarcza pośrednia z rzepem Ø 150 mm (bez otworów)	624 037 000	75,00 / 92,25	
Samoprzyczepny papier ścierny Ø 150 mm; P40 (5 szt.)	624 001 000	20,40 / 25,09	
Samoprzyczepny papier ścierny Ø 150 mm; P60 (5 szt.)	624 002 000	17,40 / 21,40	
Samoprzyczepny papier ścierny Ø 150 mm; P80 (5 szt.)	624 003 000	15,90 / 19,56	
Samoprzyczepny papier ścierny Ø 150 mm; P100 (5 szt.)	624 004 000	14,70 / 18,08	
Samoprzyczepny papier ścierny Ø 150 mm; P120 (5 szt.)	624 005 000	14,70 / 18,08	
Samoprzyczepny papier ścierny Ø 150 mm; P180 (5 szt.)	624 006 000	14,70 / 18,08	
Samoprzyczepny papier ścierny Ø 150 mm; P240 (5 szt.)	624 007 000	14,70 / 18,08	
Samoprzyczepny papier ścierny Ø 150 mm; P320 (5 szt.)	624 008 000	14,70 / 18,08	
Samoprzyczepny papier ścierny Ø 150 mm; P40 (25 szt.)	624 019 000	90,50 / 111,32	
Samoprzyczepny papier ścierny Ø 150 mm; P60 (25 szt.)	624 020 000	75,30 / 92,62	
Samoprzyczepny papier ścierny Ø 150 mm; P80 (25 szt.)	624 021 000	67,80 / 83,39	
Samoprzyczepny papier ścierny Ø 150 mm; P100 (25 szt.)	624 022 000	62,90 / 77,37	
Samoprzyczepny papier ścierny Ø 150 mm; P120 (25 szt.)	624 023 000	62,90 / 77,37	
Samoprzyczepny papier ścierny Ø 150 mm; P180 (25 szt.)	624 024 000	62,00 / 76,26	
Samoprzyczepny papier ścierny Ø 150 mm; P240 (25 szt.)	624 025 000	60,80 / 74,78	
Samoprzyczepny papier ścierny Ø 150 mm; P320 (25 szt.)	624 026 000	61,40 / 75,52	
Samoprzyczepny papier ścierny Ø 150 mm; P400 (25 szt.)	624 027 000	62,20 / 76,51	
Samoprzyczepny papier ścierny Ø 150 mm; P40 (25 szt.)	624 028 000	71,90 / 88,44	
Samoprzyczepny papier ścierny Ø 150 mm; P60 (25 szt.)	624 029 000	61,40 / 75,52	
Samoprzyczepny papier ścierny Ø 150 mm; P80 (25 szt.)	624 030 000	54,10 / 66,54	
Samoprzyczepny papier ścierny Ø 150 mm; P100 (25 szt.)	624 031 000	52,00 / 63,96	
Samoprzyczepny papier ścierny Ø 150 mm; P120 (25 szt.)	624 032 000	52,00 / 63,96	
Samoprzyczepny papier ścierny Ø 150 mm; P180 (25 szt.)	624 033 000	53,30 / 65,56	
Samoprzyczepny papier ścierny Ø 150 mm; P240 (25 szt.)	624 034 000	52,00 / 63,96	
Samoprzyczepny papier ścierny Ø 150 mm; P320 (25 szt.)	624 035 000	50,70 / 62,36	
Samoprzyczepny papier ścierny Ø 150 mm; P400 (25 szt.)	624 036 000	50,70 / 62,36	

PNEUMATYCZNE ZSZYWACZE

		Cena detaliczna PLN (netto/brutto):	
DKG 80/16 w walizce PVC	601 564 500	545,00 / 670,35	FS1
DKNG 40/50 w walizce PVC	601 562 500	855,00 / 1051,65	FS3
Zszywki 80/06 CNK 3000 szt.	090 105 3855	17,50 / 21,53	
Zszywki 80/08 CNK 3000 szt.	090 105 3863	18,50 / 22,76	
Zszywki 80/10 CNK 3000 szt.	090 105 3871	19,50 / 23,99	
Zszywki 80/12 CNK 3000 szt.	090 105 3880	22,50 / 27,68	
Zszywki 80/14 CNK 3000 szt.	090 105 3898	24,50 / 30,14	
Zszywki 80/16 CNK 3000 szt.	090 105 3901	26,50 / 32,60	
Zszywki 90/15 CNK 2000 szt.	090 105 3790	26,50 / 44,90	
Zszywki 90/20 CNK 2000 szt.	090 105 3804	29,50 / 36,29	
Zszywki 90/25 CNK 2000 szt.	090 105 3812	32,50 / 39,98	
Zszywki 90/30 CNK 2000 szt.	090 105 3820	36,50 / 44,89	
Zszywki 90/35 CNK 2000 szt.	090 105 3839	41,50 / 51,05	
Zszywki 90/40 CNK 2000 szt.	090 105 3847	45,50 / 55,97	

PNEUMATYCZNA GWOŹDZIARKA

		FS3
		Cena detaliczna PLN (netto/brutto):
DSN 50 w walizce PVC	601 568 500	900,00 / 1107,00
Gwoździe galwanizowane SKN 16 NK 1000 szt.	090 105 3715	18,00 / 22,14
Gwoździe galwanizowane SKN 20 NK 1000 szt.	090 105 3723	19,00 / 23,37
Gwoździe galwanizowane SKN 25 NK 1000 szt.	090 105 3731	20,00 / 24,60
Gwoździe galwanizowane SKN 30 NK 1000 szt.	090 105 3740	20,00 / 24,60
Gwoździe galwanizowane SKN 35 NK 1000 szt.	090 105 3758	21,00 / 25,83
Gwoździe galwanizowane SKN 40 NK 1000 szt.	090 105 3766	23,00 / 28,29
Gwoździe galwanizowane SKN 45 NK 1000 szt.	090 105 3774	25,00 / 30,75
Gwoździe galwanizowane SKN 50 NK 1000 szt.	090 105 3782	27,00 / 33,21

PNEUMATYCZNE PISTOLETY DO MALOWANIA

		Cena detaliczna PLN (netto/brutto):	
FSP 600	601 575 000	170,00 / 209,10	
FSP 100	601 574 000	215,00 / 264,45	
FSP 1000 S	601 576 000	230,00 / 282,90	
FSP 600 HVLP	601 577 000	670,00 / 824,10	FS2
FSP 600 LVLP	601 578 000	740,00 / 910,20	FS2
Komplet dysz 1,2 mm do FB 150 / SB 200 / FSP 600 / FSP 1000 S	090 102 6858	51,50 / 63,35	
Komplet dysz 1,5 mm do FB 150 / SB 200 / FSP 600 / FSP 1000 S	090 102 6866	52,50 / 64,58	
Komplet dysz 2,0 mm do FB 150 / SB 200 / FSP 600 / FSP 1000 S	090 102 6882	52,50 / 64,58	
Komplet dysz 2,5 mm do FB 150 / SB 200 / FSP 600 / FSP 1000 S	090 102 6904	52,50 / 64,58	
Komplet dysz 1,3 mm do FSP 600 HVLP	628 807 000	193,00 / 237,39	
Komplet dysz 1,5 mm do FSP 600 HVLP	628 808 000	193,00 / 237,39	
Komplet dysz 1,8 mm do FSP 600 HVLP	628 809 000	193,00 / 237,39	
Komplet dysz 2,0 mm do FSP 600 HVLP	628 810 000	193,00 / 237,39	
Komplet dysz 1,3 mm do FSP 600 LVLP	628 811 000	212,00 / 260,76	
Komplet dysz 1,5 mm do FSP 600 LVLP	628 812 000	212,00 / 260,76	
Komplet dysz 1,8 mm do FSP 600 LVLP	628 813 000	212,00 / 260,76	
Komplet dysz 2,0 mm do FSP 600 LVLP	628 814 000	212,00 / 260,76	
Zamienny zbiornik grawitacyjny z tworzywa sztucznego do FSP 600 HVLP, FSP 600 LVLP	628 815 000	107,00 / 131,61	
Filtr zamienny do FSP 600 HVLP, FSP 600 LVLP	628 806 000	53,00 / 65,19	

PNEUMATYCZNY PISTOLET DO PIASKOWANIA

		Cena detaliczna PLN (netto/brutto):
SSP 1000	601 569 000	115,00 / 141,45
Środek do piaskowania, 8 kg	090 106 4423	105,00 / 129,15
Rurka zapasowa	090 102 6408	31,00 / 38,13

PNEUMATYCZNE PISTOLETY NATRYSKOWE

		Cena detaliczna PLN (netto/brutto):
SPP 1000	601 570 000	115,00 / 141,45
UBS 1000	601 571 000	135,00 / 166,05

PNEUMATYCZNY PISTOLET DO NAKŁADANIA KLEJÓW I PAST

		Cena detaliczna PLN (netto/brutto):
DKP 310	601 573 000	255,00 / 313,65

PNEUMATYCZNA SMAROWNICA

FS1

		Cena detaliczna PLN (netto/brutto):
DFP 400	601 572 000	315,00 / 387,45

PNEUMATYCZNE PRZYSTAWKI DO POMPOWANIA OPON

		Cena detaliczna PLN (netto/brutto):	
RF 60	602 233 000	112,00 / 137,76	
RF 60 G	602 234 000	167,00 / 205,41	
RF 80 D	602 236 000	435,00 / 535,05	FS1
RF 80 G	602 235 000	365,00 / 448,95	FS1
Adapter do pompowania opon	090 102 6262	38,00 / 46,74	
Adapter do pompowania piłek	090 103 1550	19,00 / 23,37	
3-częściowy zestaw adapterów do pompowania (rower, piłka, materac)	090 105 5769	36,00 / 44,28	
Końcówka do pompowania z obejmą	771 067 2339	83,00 / 102,09	
Wężyk przyłączeniowy z końcówką do pompowania, gwint zewn. 1/4"	090 102 6661	37,00 / 45,51	
Manometr 1-10 bar (np. do RF 480)	782 367 2327	360,00 / 442,80	
Manometr do przystawki do pompowania opon (np. do RF 100)	090 102 6815	53,00 / 65,19	

PNEUMATYCZNE PISTOLETY WYDMUCHOWE

		Cena detaliczna PLN (netto/brutto):
BP 10	601 579 000	37,00 / 45,51
BP 200*	601 581 000	60,00 / 73,80
BP 210	601 580 000	43,00 / 52,89
BP 500*	601 582 000	76,00 / 93,48

ZESTAWY NARZĘDZI PNEUMATYCZNYCH

		Cena detaliczna PLN (netto/brutto):
LPZ 4 Set	601 585 000	195,00 / 239,85
LPZ 7 Set	601 586 000	300,00 / 369,00

* do wyczerpania zapasów magazynowych

37

Uzdatnianie i dystrybucja sprężonego powietrza

OSPRZĘT DO UKŁADÓW SPRĘŻONEGO POWIETRZA

	Olej do narzędzi pneumatycznych i sprężarek	
		Cena detaliczna PLN (netto/brutto):
Olej specjalny 0,5 l do narzędzi pneumatycznych	090 100 8540	40,00 / 49,20
Olej do sprężarek tłokowych 1,0 l	090 100 4170	70,00 / 86,10

	Bloki uzdatniania powietrza	
		Cena detaliczna PLN (netto/brutto):
FRL 180 1/4” (reduktor ciśnienia z manometrem, separator wilgoci i naolejacz)	090 106 3869	465,00 / 571,95
FRL 200 1/2” (reduktor ciśnienia z manometrem, separator wilgoci i naolejacz)	090 106 3850	670,00 / 824,10

	Reduktory ciśnienia z manometrem i separatorem wilgoci	
		Cena detaliczna PLN (netto/brutto):
FR 180 1/4”	090 106 3877	260,00 / 319,80
FR 200 1/2”	090 106 3885	360,00 / 442,80

	Reduktory ciśnienia z manometrem	
		Cena detaliczna PLN (netto/brutto):
R 180 1/4”	090 106 3834	137,00 / 168,51
R 200 1/2”	090 106 3826	230,00 / 282,90

	Separatory wilgoci z filtrem	
		Cena detaliczna PLN (netto/brutto):
F 180 1/4”	090 106 3818	172,00 / 211,56
F 200 1/2”	090 106 3800	240,00 / 295,20

	Naolejacze	
		Cena detaliczna PLN (netto/brutto):
L 180 1/4”	090 106 3796	175,00 / 215,25
L 200 1/2”	090 106 3788	270,00 / 332,10

	Naolejacze przelotowe	
		Cena detaliczna PLN (netto/brutto):
Naolejacz przelotowy z gwintem wewnętrznym 1/4”	090 105 4584	185,00 / 227,55

ELEMENTY INSTALACJI PNEUMATYCZNYCH

Rury instalacyjne		
		Cena detaliczna PLN (netto/brutto):
Rury instalacyjne, średnica wewn. 12 mm, długość 25 m	785 119 4171	395,00 / 485,85
Rury instalacyjne, średnica wewn. 18 mm, długość 25 m	785 119 4180	655,00 / 805,65

Rozdzielacze		
		Cena detaliczna PLN (netto/brutto):
Zespół przyłączeniowy z gwintem wewnętrznym 1/2"	787 619 4001	110,00 / 135,30
Rozgałęźnik: średnica wewnętrzna 2x3/4" i 3x1/2"	090 105 9691	160,00 / 196,80

Złącza zaciskowe		
		Cena detaliczna PLN (netto/brutto):
Złącze zaciskowe, d=15 mm, 1/2"	787 619 3951	32,00 / 39,36
Złącze zaciskowe, d=22 mm, 3/4"	787 619 3943	30,00 / 36,90
Trójnik zaciskowy, d=15 mm	787 619 4010	35,00 / 43,05
Trójnik zaciskowy, d=22 mm	787 619 4028	52,00 / 63,96
Kolanko zaciskowe, d=15 mm	787 619 4060	28,00 / 34,44
Kolanko zaciskowe, d=22 mm	787 619 4079	40,00 / 49,20
Złącze zaciskowe dwustronne, d=15 mm	787 619 4125	22,00 / 27,06
Złącze zaciskowe dwustronne, d=22 mm	787 619 4133	29,00 / 35,67

Końcówki z gwintem zewnętrznym		
		Cena detaliczna PLN (netto/brutto):
Końcówka z gwintem, d=15 mm; z gwintem przyłączeniowym 1/2"	787 619 3978	20,00 / 24,60
Końcówka z gwintem, d=22 mm; z gwintem przyłączeniowym 1/2"	787 619 3986	20,00 / 24,60
Końcówka z gwintem, d=22 mm; z gwintem przyłączeniowym 3/4"	787 619 3994	24,00 / 29,52

Zawory kulowe		
		Cena detaliczna PLN (netto/brutto):
Zawór kulkowy, d=15 mm; z gwintem przyłączeniowym 1/2"	090 105 9489	120,00 / 147,60
Zawór kulkowy, d=22 mm; z gwintem przyłączeniowym 3/4"	090 105 9500	125,00 / 153,75

Pierścień zabezpieczający		
		Cena detaliczna PLN (netto/brutto):
Pierścień zabezpieczający, d=22 mm	787 619 4117	3,50 / 4,31

Uchwyty do rur		
		Cena detaliczna PLN (netto/brutto):
Uchwyt do rur, d=15 mm	787 669 3610	11,50 / 14,15
Uchwyt do rur, d=22 mm	787 669 3628	17,00 / 20,91

Nożyce do rur		
		Cena detaliczna PLN (netto/brutto):
Nożyce do cięcia rur	910 969 1680	225,00 / 276,75

WĘŻE PNEUMATYCZNE

Węże pneumatyczne z oplotem		
		Cena detaliczna PLN (netto/brutto):
Wąż PVC z oplotem 6 mm - 5 mb EURO z szybkozłączką i króćcem	090 105 4908	67,00 / 82,41
Wąż PVC z oplotem 6 mm - 5 mb ISO z szybkozłączką i króćcem	628 779 000	72,00 / 88,56
Wąż PVC z oplotem 6 mm - 10 mb ISO z szybkozłączką i króćcem	090 105 4916	85,00 / 104,55
Wąż PVC z oplotem 9 mm - 10 mb EURO z szybkozłączką i króćcem	090 105 4924	105,00 / 129,15
Wąż PVC z oplotem 9 mm - 10 mb ISO z szybkozłączką i króćcem	628 781 000	115,00 / 141,45
Wąż PVC z oplotem 9 mm - 20 mb	090 105 4932	235,00 / 289,05
Wąż PVC z oplotem 12,5 mm - 50 mb	090 105 6161	300,00 / 369,00

Węże pneumatyczne SUPER-AIR		
		Cena detaliczna PLN (netto/brutto):
Wąż PVC 6,3 mm - 10 mb EURO	090 105 6048	110,00 / 135,30
Wąż PVC 6,3 mm - 10 mb ARO	090 105 8903	132,00 / 162,36
Wąż PVC 10 mm - 10 mb EURO	090 105 6056	125,00 / 153,75
Wąż PVC 10 mm - 10 mb ARO	090 105 7290	165,00 / 202,95
Wąż PVC 10 mm - 10 mb ISO	628 783 000	135,00 / 166,05
Wąż PVC 10 mm - 50 mb ARO	090 105 7303	340,00 / 418,20
Wąż spiralny z szybkozłączką i króćcem 6 mm x 8 mm - 5,0 mb EURO	090 105 4940	90,00 / 110,70
Wąż spiralny z szybkozłączką i króćcem 6 mm x 8 mm - 5,0 mb EURO	090 105 6218	92,00 / 113,16
Wąż spiralny z szybkozłączką i króćcem 6 mm x 8 mm - 5,0 mb ARO	628 768 000	80,00 / 98,40
Wąż spiralny z szybkozłączką i króćcem 6 mm x 8 mm - 5,0 mb ISO	090 105 4959	127,00 / 156,21
Wąż spiralny z szybkozłączką i króćcem 6 mm x 8 mm - 7,5 mb ARO	090 105 6226	115,00 / 141,45
Wąż spiralny z szybkozłączką i króćcem 6 mm x 8 mm - 7,5 mb ISO	628 769 000	95,00 / 116,85
Wąż spiralny z szybkozłączką i króćcem 6 mm x 8 mm - 7,5 mb EURO	090 105 4967	195,00 / 239,85
Wąż spiralny z szybkozłączką i króćcem 6 mm x 8 mm - 10,0 mb EURO	090 106 2145	375,00 / 461,25

Zwijacze do węży pneumatycznych		
		Cena detaliczna PLN (netto/brutto):
SA 100 - zwijacz węża z wężem PVC z oplotem; Ø wewn. 9 mm/20 mb	090 105 4975	350,00 / 430,50
SA 250 - zwijacz węża z wężem PVC z oplotem; Ø wewn. 8 mm/8 mb	628 820 000	650,00 / 799,50
SA 312 - zwijacz węża z wężem PVC z oplotem; Ø wewn. 12 mm/12 mb	628 824 000	850,00 / 1045,50
ST 200 - bęben do nawijania węża z wężem PVC z oplotem; Ø wewn. 8,5 mm/30 mb	090 105 4568	650,00 / 799,50

ARMATURA

33
34
35
36
37
38

Rozdzielacze powietrza

		Cena detaliczna PLN (netto/brutto):
Rozdzielacz dwudrożny z szybkozłączkami; wej.: gwint wew. 3/8” (opak.)	090 102 6645	90,00 / 110,70
Rozdzielacz trójdrożny z szybkozłączkami; wej.: gwint wew. 3/8” (opak.)	090 102 6653	125,00 / 153,75
Rozdzielacz dwudrożny; wejście: gwint wewn. 3/8” (opak.)	628 759 000	27,00 / 33,21
Rozdzielacz trójdrożny; wejście: gwint wewn. 3/8” (opak.)	628 760 000	100,00 / 123,00

Szybkozłączki EURO

		Cena detaliczna PLN (netto/brutto):
Szybkozłączka z gwintem zewnętrznym 1/4” (opak.)	090 103 1517	24,00 / 29,52
Szybkozłączka z gwintem zewnętrznym 3/8” (opak.)	090 102 5894	24,00 / 29,52
Szybkozłączka z gwintem zewnętrznym 1/2” (opak.)	090 102 5908	25,00 / 30,75
Szybkozłączka z gwintem zewnętrznym 1/4”	780 200 9083	22,00 / 27,06
Szybkozłączka z gwintem zewnętrznym 3/8”	780 200 9091	22,00 / 27,06
Szybkozłączka z gwintem zewnętrznym 1/2”	780 200 9105	22,00 / 27,06
Szybkozłączka z gwintem wewnętrznym 1/4” (opak.)	090 102 5916	24,00 / 29,52
Szybkozłączka z gwintem wewnętrznym 3/8” (opak.)	090 102 5924	24,00 / 29,52
Szybkozłączka z gwintem wewnętrznym 1/2” (opak.)	090 102 5932	24,00 / 29,52
Szybkozłączka z gwintem wewnętrznym 1/4”	780 100 9055	21,50 / 26,45
Szybkozłączka z gwintem wewnętrznym 3/8”	780 100 9063	21,50 / 26,45
Szybkozłączka z gwintem wewnętrznym 1/2”	780 100 9071	21,50 / 26,45
Szybkozłączka z króćcem na wąż Ø 6 mm (opak.)	090 102 5940	25,00 / 30,75
Szybkozłączka z króćcem na wąż Ø 9 mm (opak.)	090 102 6351	25,00 / 30,75
Szybkozłączka z króćcem na wąż Ø 13 mm (opak.)	090 102 6360	26,00 / 31,98
Szybkozłączka z króćcem na wąż Ø 6 mm	780 000 9035	21,50 / 26,45
Szybkozłączka z króćcem na wąż Ø 9 mm	780 000 9043	21,50 / 26,45
Szybkozłączka z króćcem na wąż Ø 13 mm	780 000 9558	21,50 / 26,45

Szybkozłączki UNI

		Cena detaliczna PLN (netto/brutto):
Szybkozłączka z gwintem zewnętrznym 1/4” (opak.)	628 700 000	31,00 / 38,13
Szybkozłączka z gwintem zewnętrznym 3/8” (opak.)	628 701 000	32,00 / 39,36
Szybkozłączka z gwintem zewnętrznym 1/2” (opak.)	628 702 000	33,00 / 40,59
Szybkozłączka z gwintem wewnętrznym 1/4” (opak.)	628 703 000	32,00 / 39,36
Szybkozłączka z gwintem wewnętrznym 3/8” (opak.)	628 704 000	32,00 / 39,36
Szybkozłączka z gwintem wewnętrznym 1/2” (opak.)	628 705 000	37,00 / 45,51
Szybkozłączka z tuleją Ø 6 mm (opak.)	628 706 000	32,00 / 39,36
Szybkozłączka z tuleją Ø 9 mm (opak.)	628 707 000	32,00 / 39,36
Szybkozłączka z tuleją Ø 13 mm (opak.)	628 708 000	33,00 / 40,59

Złączki wtykowe EURO

		Cena detaliczna PLN (netto/brutto):
Króciec wejściowy z gwintem zewnętrznym 1/4" (opak.)	090 102 5983	8,00 / 9,84
Króciec wejściowy z gwintem zewnętrznym 3/8" (opak.)	090 102 5991	9,00 / 11,07
Króciec wejściowy z gwintem zewnętrznym 1/2" (opak.)	628 736 000	20,00 / 24,60
Króciec wejściowy do szybkozłączki z gwintem zewnętrznym 1/4”	780 300 9117	6,00 / 7,38
Króciec wejściowy do szybkozłączki z gwintem zewnętrznym 3/8”	780 300 9133	7,00 / 8,61
Króciec wejściowy do szybkozłączki z gwintem zewnętrznym 1/2” IG	628 738 000	11,00 / 13,53
Króciec wejściowy z gwintem wewnętrznym 1/4" (opak.)	090 102 6017	9,00 / 11,07
Króciec wejściowy z gwintem wewnętrznym 3/8" (opak.)	090 102 6025	10,00 / 12,30
Króciec wejściowy do szybkozłączki z gwintem wewnętrznym 1/2”	628 737 000	20,00 / 24,60
Króciec wejściowy do szybkozłączki z gwintem wewnętrznym 1/4”	780 300 9125	6,00 / 7,38
Króciec wejściowy do szybkozłączki z gwintem wewnętrznym 3/8”	780 300 9141	7,00 / 8,61
Króciec wejściowy do szybkozłączki z gwintem zewnętrznym 1/2” AG	628 739 000	11,00 / 13,53
Króciec wejściowy do szybkozłączki Ø 6 mm (opak.)	090 102 5959	7,50 / 9,23
Króciec wejściowy do szybkozłączki Ø 9 mm (opak.)	090 102 5967	8,00 / 9,84
Króciec wejściowy do szybkozłączki Ø 13 mm (opak.)	090 102 5975	9,00 / 11,07
Króciec wejściowy do szybkozłączki Ø 6 mm	780 406 5606	4,30 / 5,29
Króciec wejściowy do szybkozłączki Ø 9 mm	780 400 9161	4,30 / 5,29
Króciec wejściowy do szybkozłączki Ø 13 mm	780 401 0372	5,00 / 6,15

Złączki wytykowe ARO		
		Cena detaliczna PLN (netto/brutto):
Złączka gwintowana ARO 1/4 ”AG	628 730 000	9,20 / 11,32
Złączka gwintowana ARO 3/8 ”AG	628 731 000	10,70 / 13,16
Złączka gwintowana ARO 1/2 ”AG	628 734 000	11,80 / 14,51
Złączka gwintowana ARO 1/4 ”IG	628 732 000	10,70 / 13,16
Złączka gwintowana ARO 3/8 ”IG	628 733 000	10,70 / 13,16
Złączka gwintowana ARO 1/2 ”IG	628 735 000	12,25 / 15,07
Złączka wtykowa ARO Ø 6 mm	628 720 000	10,70 / 13,16
Złączka wtykowa ARO Ø 9 mm	628 721 000	10,70 / 13,16
Złączka wtykowa ARO Ø 13 mm	628 722 000	12,65 / 15,56

Złączki wytykowe ISO		
		Cena detaliczna PLN (netto/brutto):
Złączka gwintowana ISO 1/4 ”AG	628 747 000	9,20 / 11,32
Złączka gwintowana ISO 3/8 ”AG	628 748 000	10,70 / 13,16
Złączka gwintowana ISO 1/2 ”AG	628 749 000	11,80 / 14,51
Złączka gwintowana ISO 1/4 ”IG	628 754 000	10,70 / 13,16
Złączka gwintowana ISO 3/8 ”IG	628 755 000	11,60 / 14,27
Złączka gwintowana ISO 1/2 ”IG	628 756 000	12,25 / 15,07
Złączka wtykowa ISO Ø 6 mm	628 740 000	10,60 / 13,04
Złączka wtykowa ISO Ø 9 mm	628 741 000	10,70 / 13,16
Złączka wtykowa ISO Ø 13 mm	628 746 000	10,70 / 13,16

Złączki dwustronne		
		Cena detaliczna PLN (netto/brutto):
Złączka dwustronna z gwintem zewnętrznym 1/4” x 1/4" (opak.)	090 102 6130	7,30 / 8,98
Złączka dwustronna z gwintem zewnętrznym 3/8” x 3/8" (opak.)	090 102 6149	8,90 / 10,95
Złączka dwustronna z gwintem zewnętrznym 1/2” x 1/2" (opak.)	090 102 6157	11,70 / 14,39
Złączka dwustronna 1/4” AG	780 600 9185	5,20 / 6,40
Złączka dwustronna 3/8” AG	780 603 4996	6,40 / 7,87
Złączka dwustronna 1/2” AG	780 600 9207	9,20 / 11,32

Złączki dwustronne redukcyjne		
		Cena detaliczna PLN (netto/brutto):
Redukcja z gwintem zewnętrznym 3/8” x 1/4” (opak.)	090 102 6173	8,75 / 10,76
Redukcja z gwintem zewnętrznym 1/2” x 1/4” (opak.)	090 102 6190	15,35 / 18,88
Redukcja z gwintem zewnętrznym 1/2” x 3/8” (opak.)	090 102 6203	11,90 / 14,64
Redukcja z gwintem zewnętrznym 1/4” x 1/8”	780 800 9247	5,40 / 6,64

Złączki nakrętno-wkrętne		
		Cena detaliczna PLN (netto/brutto):
Złączka nakrętno-wkrętna 1/4” x 3/8” (opak.)	090 102 6220	8,00 / 9,84
Złączka nakrętno-wkrętna 1/4” x 1/2” (opak.)	090 102 6238	11,00 / 13,53
Złączka nakrętno-wkrętna 3/8” x 1/2” (opak.)	090 102 6246	10,00 / 12,30
Złączka nakrętno-wkrętna 1/2” x 3/4” (opak.)	090 102 6254	20,00 / 24,60
Złączka nakrętno-wkrętna 1/8” x 1/4”	780 900 9275	3,85 / 4,74
Złączka nakrętno-wkrętna 1/4” x 3/8”	780 900 9283	4,55 / 5,60
Złączka nakrętno-wkrętna 1/4” x 1/2”	780 903 5764	7,95 / 9,78
Złączka nakrętno-wkrętna 3/8” x 1/2”	780 900 9291	7,95 / 9,78

Końcówki do węży pneumatycznych		
		Cena detaliczna PLN (netto/brutto):
Końcówka do węży Ø 6 mm z gwintem zewnętrznym 1/4” (opak.)	090 102 6041	8,50 / 10,46
Końcówka do węży Ø 9 mm z gwintem zewnętrznym 1/4” (opak.)	090 102 6068	8,90 / 10,95
Końcówka do węży Ø 6 mm z gwintem zewnętrznym 3/8” (opak.)	090 102 6050	10,40 / 12,79
Końcówka do węży Ø 9 mm z gwintem zewnętrznym 3/8” (opak.)	090 102 6076	9,75 / 11,99
Końcówka do węży Ø 6 mm z gwintem zewnętrznym 1/4” (opak.)	780 500 9343	5,95 / 7,32
Końcówka do węży Ø 6 mm z gwintem zewnętrznym 3/8” (opak.)	780 500 9351	7,05 / 8,67
Końcówka do węży Ø 9 mm z gwintem zewnętrznym 1/4” (opak.)	780 500 9440	6,50 / 8,00
Końcówka do węży Ø 9 mm z gwintem zewnętrznym 3/8” (opak.)	780 500 9483	7,60 / 9,35
Końcówka do węży Ø 13 mm z gwintem zewnętrznym 1/4”	780 503 3767	9,75 / 11,99
Końcówka do węży Ø 13 mm z gwintem zewnętrznym 1/2”	780 500 9300	12,60 / 15,50
Końcówka do węży Ø 13 mm z gwintem zewnętrznym 3/8”	780 500 9319	9,20 / 11,32
Końcówka do węży Ø 6 mm z gwintem wewnętrznym 1/4” (opak.)	090 102 6084	9,95 / 12,24
Końcówka do węży Ø 9 mm z gwintem wewnętrznym 1/4” (opak.)	090 102 6092	10,30 / 12,67
Końcówka do węży Ø 6 mm z gwintem wewnętrznym 3/8” (opak.)	090 102 6289	11,20 / 13,78
Końcówka do węży Ø 9 mm z gwintem wewnętrznym 3/8” (opak.)	090 102 6106	11,20 / 13,78
Końcówka do węży Ø 6 mm z gwintem wewnętrznym 1/4” (opak.)	780 500 9416	6,95 / 8,55
Końcówka do węży Ø 9 mm z gwintem wewnętrznym 1/4” (opak.)	780 500 9432	5,95 / 7,32
Końcówka do węży Ø 6 mm z gwintem wewnętrznym 3/8” (opak.)	780 500 9459	8,10 / 9,96
Końcówka do węży Ø 9 mm z gwintem wewnętrznym 3/8” (opak.)	780 500 9475	8,10 / 9,96
Tulejka do połączeń węży Ø 6x6 mm (opak.)	090 102 6378	17,10 / 21,03
Tulejka do połączeń węży Ø 9x9 mm (opak.)	090 102 6386	17,10 / 21,03
Tulejka do połączeń węży Ø 6x6 mm	780 700 9367	7,60 / 9,35
Tulejka do połączeń węży Ø 9x9 mm	780 700 9375	9,75 / 11,99

Opaski zaciskowe / taśma uszczelniająca		
		Cena detaliczna PLN (netto/brutto):
Zaciski śrubowe, d=9,5-11,5, 5 sztuk	090 102 6777	20,00 / 24,60
Zaciski śrubowe, d=12,0-20,0, 5 sztuk	090 102 6807	18,90 / 23,25
Opaski zaciskowe, d=11-13, 5 sztuk	090 105 4983	18,85 / 23,19
Opaski zaciskowe, d=13-15, 5 sztuk	090 105 4991	18,85 / 23,19
Uniwersalna taśma uszczelniająca w rolce 12 m	090 102 6319	13,90 / 17,10

38

Pompy i hydrofory

POMPY ZANURZENIOWE DO WODY CZYSTEJ

	TP 6600	TP 8000 S
Moc znamionowa	250 W	350 W
Napięcie zasilania	230 V	230 V
Maks. wydajność pompowania	6.600 l/h	8.000 l/h
Maks. wysokość pompowania	6,0 m	7,0 m
Maks. głębokość zanurzenia	5,0 m	5,0 m
Maks. ciśnienie	0,6 bar	0,7 bar
Najniższy poziom automatycznego wypompowywania wody	70 mm	70 mm
Przyłącze części tłoczącej	1 1/4” gwint wewn.	1 1/4” gwint wewn.
Obudowa pompy	tworzywo sztuczne	tworzywo sztuczne
Liczba wirników	1	1
Długość kabla	10,0 m	10,0 m
Ciężar	4,3 kg	4,3 kg
		Cena detaliczna PLN (netto/brutto):
Nr kat.	025 066 0000	339,00 / 416,97
Nr kat. z wyłącznikiem pływakowym	025 080 0000	389,00 / 478,47

	TPF 6600 SN
Moc znamionowa	450 W
Napięcie zasilania	230 V
Maks. wydajność pompowania	6.600 l/h
Maks. wysokość pompowania	6,0 m
Maks. głębokość zanurzenia	5,0 m
Maks. ciśnienie	0,6 bar
Najniższy poziom manualnego wypompowywania wody	3 mm
Najniższy poziom automatycznego wypompowywania wody	25 mm
Przyłącze części tłoczącej	1 1/4” gwint wew.
Obudowa pompy	stal szlachetna
Liczba wirników	1
Długość kabla	10,0 m
Ciężar	4,6 kg
	Cena detaliczna PLN (netto/brutto):
Nr kat. z wyłącznikiem pływakowym	025 066 0006 610,00 / 750,30

PŁYTKO ZASYSAJĄCE POMPY ZANURZENIOWE DO WODY CZYSTEJ

	TP 7500 SI	TP 12000 SI
Moc znamionowa	300 W	600 W
Napięcie zasilania	230 V	230 V
Maks. wydajność pompowania	7.500 l/h	11.700 l/h
Maks. wysokość pompowania	6,5 m	9,0 m
Maks. głębokość zanurzenia	7,0 m	7,0 m
Maks. ciśnienie	0,65 bar	0,9 bar
Najniższy poziom automatycznego wypompowywania wody	3 mm	3 mm
Przyłącze części tłoczącej	1 1/4” gwint zewn.	1 1/4” gwint zewn.
Obudowa pompy	tworzywo sztuczne	tworzywo sztuczne
Liczba wirników	1	1
Długość kabla	10,0 m	10,0 m
Ciężar	4,2 kg	5,1 kg
		Cena detaliczna PLN (netto/brutto):
Nr kat.	025 075 0013	710,00 / 873,30
Nr kat.	025 120 0009	960,00 / 1180,80

WIELOFUNKCYJNE POMPY ZANURZENIOWE DO WODY CZYSTEJ I BRUDNEJ

	TPS 14000 S Combi	TPS 16000 S Combi
Moc znamionowa	770 W	970 W
Napięcie zasilania	230 V	230 V
Maks. wydajność pompowania	14.000 l/h	16.000 l/h
Maks. wysokość pompowania	8,5 m	9,5 m
Maks. głębokość zanurzenia	7,0 m	7,0 m
Maks. ciśnienie	0,85 bar	0,95 bar
Najniższy poziom manualnego wypompowywania wody	3 mm	3 mm
Najniższy poziom automatycznego wypompowywania wody	60 mm	60 mm
Przyłącze części tłoczącej	1 1/2” gwint wewn.	1 1/2” gwint wewnętrzny
Obudowa pompy	tworzywo sztuczne	tworzywo sztuczne
Maks. rozmiar cząstek stałych	20 mm	30 mm
Liczba wirników	1	1
Długość kabla	10,0 m	10,0 m
Ciężar	7,7 kg	7,8 kg
		Cena detaliczna PLN (netto/brutto):
Nr kat. z wyłącznikiem pływakowym	025 140 0000	650,00 / 799,50
Nr kat. z wyłącznikiem pływakowym	025 160 0000	720,00 / 885,60

POMPY ZANURZENIOWE DO WODY BRUDNEJ

	PS 7500 S	PS 15000 S
Moc znamionowa	450 W	850 W
Napięcie zasilania	230 V	230 V
Maks. wydajność pompowania	7.500 l/h	15.000 l/h
Maks. wysokość pompowania	5,0 m	9,5 m
Maks. głębokość zanurzenia	5,0 m	5,0 m
Maks. ciśnienie	0,5 bar	0,95 bar
Najniższy poziom automatycznego wypompowywania wody	140 mm	140 mm
Przyłącze części tłoczącej	1 1/4” gwint wewn.	1 1/4” gwint wewnętrzny
Obudowa pompy	tworzywo sztuczne	tworzywo sztuczne
Maks. rozmiar cząstek stałych	30 mm	30 mm
Liczba wirników	1	1
Długość kabla	10,0 m	10,0 m
Ciężar	4,8 kg	6,5 kg
		Cena detaliczna PLN (netto/brutto):
Nr kat. z wyłącznikiem pływakowym	025 075 0000	410,00 / 504,30
Nr kat. z wyłącznikiem pływakowym	025 150 0000	640,00 / 787,20

	PS 18000 SN
Moc znamionowa	1.100 W
Napięcie zasilania	230 V
Maks. wydajność pompowania	19.000 l/h
Maks. wysokość pompowania	11,0 m
Maks. głębokość zanurzenia	7,0 m
Maks. ciśnienie	1,1 bar
Najniższy poziom automatycznego wypompowywania wody	140 mm
Przyłącze części tłoczącej	1 1/2” gwint wewn.
Obudowa pompy	stal szlachetna
Maks. rozmiar cząstek stałych	35 mm
Liczba wirników	1
Długość kabla	10,0 m
Ciężar	7,9 kg
	Cena detaliczna PLN (netto/brutto):
Nr kat. z wyłącznikiem pływakowym	025 180 0000 1100,00 / 1353,00

POMPY DO WODY BRUDNEJ I BUDOWLANEJ

STOP	DP 28-10 S Inox
Moc znamionowa	1.850 W
Napięcie zasilania	230 V
Maks. wydajność pompowania	28.000 l/h
Maks. wysokość pompowania	17,0 m
Maks. głębokość zanurzenia	7,0 m
Maks. ciśnienie	1,7 bar
Najniższy poziom automatycznego wypompowywania wody	10 mm
Przyłącze części tłoczącej	1 1/2” gwint wewn.
Obudowa pompy	stal szlachetna
Maks. rozmiar cząstek stałych	10 mm
Liczba wirników	1
Wirnik pompy	stal nierdzewna
Długość kabla	10 m
Ciężar	18,5 kg
	Cena detaliczna PLN (netto/brutto):
Nr kat. z wyłącznikiem pływakowym	604 112 000 — 3900,00 / 4797,00

STOP	SP 28-50 S Inox
Moc znamionowa	1.470 W
Napięcie zasilania	230 V
Maks. wydajność pompowania	28.000 l/h
Maks. wysokość pompowania	12,0 m
Maks. głębokość zanurzenia	7,0 m
Maks. ciśnienie	1,2 bar
Najniższy poziom automatycznego wypompowywania wody	50 mm
Przyłącze części tłoczącej	2” gwint wewn.
Obudowa pompy	stal szlachetna
Maks. rozmiar cząstek stałych	50 mm
Liczba wirników	1
Wirnik pompy	tworzywo sztuczne
Długość kabla	10 m
Ciężar	19,3 kg
	Cena detaliczna PLN (netto/brutto):
Nr kat. z wyłącznikiem pływakowym	604 114 000 — 3300,00 / 4059,00

POMPY GŁĘBINOWE

FS4

NOWOŚĆ

STOP	TBP 6200/8 Inox
Moc znamionowa	1.100 W
Napięcie zasilania	230 V
Maks. wydajność pompowania	6.200 l/h
Maks. wysokość pompowania	55,0 m
Maks. głębokość zanurzenia	19,0 m
Maks. ciśnienie	5,5 bar
Przyłącze części tłoczącej	1 1/4”
Obudowa pompy	stal szlachetna
Średnica zewn. pompy	98 mm
Wysokość pompy	816 mm
Liczba wirników	8
Długość kabla	22,0 m
Ciężar	9,3 kg
	Cena detaliczna PLN (netto/brutto):
Nr kat.	610 217 000 — 1250,00 / 1537,50

POMPY OGRODOWE

	P 2000 G	P 3300 G
Moc znamionowa	450 W	900 W
Napięcie zasilania	230 V	230 V
Maks. wydajność pompowania	2.000 l/h	3.300 l/h
Maks. wysokość ssania	8,0 m	8,0 m
Maks. wysokość pompowania	30,0 m	45,0 m
Maks. ciśnienie	3,0 bar	4,5 bar
Przyłącze części ssącej	1” gwint wewn.	1” gwint wewn.
Przyłącze części tłoczącej	1” gwint wewn.	1” gwint wewn.
Obudowa pompy	żeliwo szare	żeliwo szare
Materiał wału napędowego	stal szlachetna	stal szlachetna
Liczba wirników	1	1
Długość kabla	1,5 m	1,5 m
Ciężar	7,6 kg	11,1 kg
		Cena detaliczna PLN (netto/brutto):
Nr kat.	600 962 000	380,00 / 467,40
Nr kat.	600 963 000	490,00 / 602,70

	P 4000 G	P 4500 Inox
Moc znamionowa	1.100 W	1.300 W
Napięcie zasilania	230 V	230 V
Maks. wydajność pompowania	4.000 l/h	4.500 l/h
Maks. wysokość ssania	8,0 m	8,0 m
Maks. wysokość pompowania	46,0 m	48,0 m
Maks. ciśnienie	4,6 bar	4,8 bar
Przyłącze części ssącej	1” gwint wewn.	1” gwint wewn.
Przyłącze części tłoczącej	1” gwint wewn.	1” gwint wewn.
Obudowa pompy	żeliwo szare	stal nierdzewna
Materiał wału napędowego	stal szlachetna	stal szlachetna
Liczba wirników	1	1
Długość kabla	1,5 m	1,5 m
Ciężar	12,2 kg	10,6 kg
		Cena detaliczna PLN (netto/brutto):
Nr kat.	600 964 000	510,00 / 627,30
Nr kat.	600 965 000	670,00 / 824,10

	P 6000 Inox	P 9000 G
Moc znamionowa	1.300 W	1.900 W
Napięcie zasilania	230 V	230 V
Maks. wydajność pompowania	6.000 l/h	9.000 l/h
Maks. wysokość ssania	8,0 m	9,0 m
Maks. wysokość pompowania	55,0 m	51,0 m
Maks. ciśnienie	5,5 bar	5,1 bar
Przyłącze części ssącej	1” gwint wewn.	1 1/4” gwint wewn.
Przyłącze części tłoczącej	1” gwint wewn.	1” gwint wewn.
Obudowa pompy	stal szlachetna	żeliwo szare
Materiał wału napędowego	stal szlachetna	stal szlachetna
Liczba wirników	5	1
Długość kabla	1,5 m	1,5 m
Ciężar	12,7 kg	25,1 kg
		Cena detaliczna PLN (netto/brutto):
Nr kat.	600 966 000	1150,00 / 1414,50
Nr kat.	600 967 000	1420,00 / 1746,60

HYDROFORY DOMOWE

STOP	HWW 3500/25 G
Moc znamionowa	900 W
Napięcie zasilania	230 V
Maks. wydajność pompowania	3.500 l/h
Maks. wysokość ssania	8,0 m
Maks. wysokość pompowania	45,0 m
Maks. ciśnienie	4,5 bar
Przyłącze części ssącej	1” gwint wewn.
Przyłącze części tłoczącej	1” gwint wewn.
Pojemność zbiornika w przybliżeniu	24 l
Obudowa pompy	żeliwo szare
Materiał wału napędowego	stal szlachetna
Materiał zbiornika	stal
Liczba wirników	1
Długość kabla	1,5 m
Ciężar	15,9 kg

		Cena detaliczna PLN (netto/brutto):
Nr kat.	600 981 000	800,00 / 984,00

STOP / INDUCTION	HWW 3300/25 G	HWW 3500/25 Inox
Moc znamionowa	900 W	900 W
Napięcie zasilania	230 V	230 V
Maks. wydajność pompowania	3.300 l/h	3.500 l/h
Maks. wysokość ssania	8,0 m	8,0 m
Maks. wysokość pompowania	45,0 m	45,0 m
Maks. ciśnienie	4,5 bar	4,5 bar
Przyłącze części ssącej	1” gwint wewn.	1” gwint wewn.
Przyłącze części tłoczącej	1” gwint wewn.	1” gwint wewn.
Pojemność zbiornika w przybliżeniu	24 l	24 l
Obudowa pompy	żeliwo szare	stal nierdzewna
Materiał wału napędowego	stal szlachetna	stal szlachetna
Materiał zbiornika	stal	stal
Liczba wirników	1	1
Długość kabla	1,5 m	1,5 m
Ciężar	16,2 kg	14,6 kg

			Cena detaliczna PLN (netto/brutto):
Nr kat.	600 968 000		790,00 / 971,70
Nr kat.		600 969 000	860,00 / 1057,80

STOP	HWW 4000/25 Inox
Moc znamionowa	1.100 W
Napięcie zasilania	230 V
Maks. wydajność pompowania	4.000 l/h
Maks. wysokość ssania	8,0 m
Maks. wysokość pompowania	45,0 m
Maks. ciśnienie	4,5 bar
Przyłącze części ssącej	1” gwint wewn.
Przyłącze części tłoczącej	1” gwint wewn.
Pojemność zbiornika w przybliżeniu	24 l
Obudowa pompy	stal szlachetna
Materiał wału napędowego	stal szlachetna
Materiał zbiornika	stal
Liczba wirników	1
Długość kabla	1,5 m
Ciężar	15,5 kg

		Cena detaliczna PLN (netto/brutto):
Nr kat.	600 982 000	990,00 / 1217,70

	HWW 4000/25 G	HWW 4500/25 Inox
Moc znamionowa	1.100 W	1.300 W
Napięcie zasilania	230 V	230 V
Maks. wydajność pompowania	4.000 l/h	4.500 l/h
Maks. wysokość ssania	8,0 m	8,0 m
Maks. wysokość pompowania	46,0 m	48,0 m
Maks. ciśnienie	4,6 bar	4,8 bar
Przyłącze części ssącej	1” gwint wewn.	1” gwint wewn.
Przyłącze części tłoczącej	1” gwint wewn.	1” gwint wewn.
Pojemność zbiornika w przybliżeniu	24 l	24 l
Obudowa pompy	żeliwo szare	stal szlachetna
Materiał wału napędowego	stal szlachetna	stal szlachetna
Materiał zbiornika	stal	stal
Liczba wirników	1	1
Długość kabla	1,5 m	1,5 m
Ciężar	17,2 kg	17,1 kg
		Cena detaliczna PLN (netto/brutto):
Nr kat.	600 971 000	945,00 / 1162,35
Nr kat.	600 972 000	949,00 / 1167,27

	HWW 4500/25 Inox Plus	HWWI 3500/25 Inox
Moc znamionowa	1.300 W	1.100 W
Napięcie zasilania	230 V	230 V
Maks. wydajność pompowania	4.500 l/h	3.500 l/h
Maks. wysokość ssania	8,0 m	8,0 m
Maks. wysokość pompowania	48,0 m	45,0 m
Maks. ciśnienie	4,8 bar	4,5 bar
Przyłącze części ssącej	1” gwint wewn.	1” gwint wewn.
Przyłącze części tłoczącej	1” gwint wewn.	1” gwint wewn.
Pojemność zbiornika w przybliżeniu	24 l	24 l
Obudowa pompy	stal szlachetna	stal szlachetna
Materiał wału napędowego	stal szlachetna	stal szlachetna
Materiał zbiornika	stal szlachetna	stal
Liczba wirników	1	1
Długość kabla	1,5 m	1,5 m
Ciężar	16,2 kg	17,5 kg
		Cena detaliczna PLN (netto/brutto):
Nr kat.	600 973 000	1390,00 / 1709,70
Nr kat.	600 970 000	1100,00 / 1353,00

	HWWI 4500/25 Inox	HWW 6000/25 Inox
Moc znamionowa	1.300 W	1.300 W
Napięcie zasilania	230 V	230 V
Maks. wydajność pompowania	4.500 l/h	6.000 l/h
Maks. wysokość ssania	8,0 m	8,0 m
Maks. wysokość pompowania	48,0 m	55,0 m
Maks. ciśnienie	4,8 bar	5,5 bar
Przyłącze części ssącej	1” gwint wewn.	1” gwint wewn.
Przyłącze części tłoczącej	1” gwint wewn.	1” gwint wewn.
Pojemność zbiornika w przybliżeniu	24 l	24 l
Obudowa pompy	stal szlachetna	stal szlachetna
Materiał wału napędowego	stal szlachetna	stal szlachetna
Materiał zbiornika	stal	stal
Liczba wirników	1	5
Długość kabla	1,5 m	1,5 m
Ciężar	17,8 kg	18,9 kg
		Cena detaliczna PLN (netto/brutto):
Nr kat.	600 974 000	1090,00 / 1340,70
Nr kat.	600 975 000	1720,00 / 2115,60

	HWW 6000/50 Inox	HWW 9000/100 G
Moc znamionowa	1.300 W	1.900 W
Napięcie zasilania	230 V	230 V
Maks. wydajność pompowania	6.000 l/h	9.000 l/h
Maks. wysokość ssania	8,0 m	9,0 m
Maks. wysokość pompowania	55,0 m	51,0 m
Maks. ciśnienie	5,5 bar	5,1 bar
Przyłącze części ssącej	1” gwint wewn.	1 1/4” gwint wewn.
Przyłącze części tłoczącej	1” gwint wewn.	1” gwint wewn.
Pojemność zbiornika w przybliżeniu	50 l	100 l
Obudowa pompy	stal szlachetna	żeliwo szare
Materiał wału napędowego	stal szlachetna	stal szlachetna
Materiał zbiornika	stal	stal
Liczba wirników	5	1
Długość kabla	1,5 m	1,5 m
Ciężar	22,1 kg	39,9 kg
		Cena detaliczna PLN (netto/brutto):
Nr kat.	600 976 000	2150,00 / 2644,50
Nr kat.	600 977 000	2270,00 / 2792,10

POMPY DO WODY CZYSTEJ Z AUTOMATYKĄ

	HWA 3500 Inox/ HWA 6000 Inox	HWAI 4500 Inox
Moc znamionowa	1.100 / 1.300 W	1.300 W
Napięcie zasilania	230 V	230 V
Maks. wydajność pompowania	3.500 / 6.000 l/h	4.500 l/h
Maks. wysokość ssania	8,0 m	8,0 m
Maks. wysokość pompowania	45,0 / 55,0 m	48,0 m
Maks. ciśnienie	4,5 / 5,5 bar	4,8 bar
Przyłącze części ssącej	1” gwint wewn.	1” gwint wewn.
Przyłącze części tłoczącej	1” gwint wewn.	1” gwint wewn.
Obudowa pompy	stal szlachetna	stal szlachetna
Materiał wału napędowego	stal szlachetna	stal szlachetna
Liczba wirników	1 / 5	1
Długość kabla	1,5 m	1,5 m
Ciężar	10,6 / 13,0 kg	11,5 kg
		Cena detaliczna PLN (netto/brutto):
Nr kat.	600 978 000 / -	930,00 / 1143,90
Nr kat.	- / 600 980 000	1320,00 / 1623,60
Nr kat.	600 979 000	1150,00 / 1414,50

OSPRZĘT DO POMP I HYDROFORÓW

		Cena detaliczna PLN (netto/brutto):
Zraszacz SB 2	090 306 3122	58,00 / 71,34
Zraszacz ogrodowy GB 7	090 306 0778	86,00 / 105,78
Lanca zraszająca GS 10	090 306 3130	117,00 / 143,91
Zraszacz powierzchniowy FR 9	090 306 3149	117,00 / 143,91
Zestaw montażowy MSS 310 - HAW/P	090 306 1260	380,00 / 467,40
Zestaw montażowy MSS 380 - HWW	090 306 1278	450,00 / 553,50
Zestaw montażowy MSD 200 - HWW/P	090 306 1251	165,00 / 202,95
Zestaw montażowy MSD 1000 - HWA	090 306 1243	336,00 / 413,28
Boja	090 306 1367	142,00 / 174,66
Boja z króćcem	090 306 1359	246,00 / 302,58
Mosiężny zawór zwrotny 1"	628 803 000	31,00 / 38,13
Mosiężny zawór zwrotny 1 1/4"	628 805 000	67,00 / 82,41
Wąż ssący w zestawie 4 m	628 797 000	294,00 / 361,62
Wąż ssący w zestawie 7 m	628 798 000	326,00 / 400,98
Filtr 1” krótki	090 301 6450	79,00 / 97,17
Filtr 1” krótki z wkładem filtrującym wielokrotnego użytku	090 305 0314	222,00 / 273,06
Filtr 1 1/4” krótki z wkładem do filtra wielokrotnego użytku	628 816 000	153,00 / 188,19
Filtr 1” długi	090 300 9250	90,00 / 110,70
Filtr 1” długi z wkładem filtrującym wielokrotnego użytku	090 305 0306	263,00 / 323,49
Filtr 1 1/4” długi z wkładem do filtra wielokrotnego użytku	628 817 000	168,00 / 206,64
Filtr 1 1/2” długi bez wkładu filtrującego	090 301 4253	262,00 / 322,26
Jednokierunkowe wkłady filtrujące 1” wersja krótka	090 302 8432	37,00 / 45,51
Jednokierunkowe wkłady filtrujące 1” wersja długa	090 302 8351	39,00 / 47,97
Wkłady filtracyjne wielokrotnego użytku 1” wersja krótka	090 302 8440	62,00 / 76,26
Wkłady filtracyjne wielokrotnego użytku 1 1/4” wersja krótka	628 818 000	69,00 / 84,87
Wkłady filtracyjne wielokrotnego użytku 1” wersja długa	090 302 8360	76,00 / 93,48
Wkłady filtracyjne wielokrotnego użytku 1 1/2” wersja długa	090 302 8416	76,00 / 93,48
Wkład do filtra wielokrotnego użytku 1”	628 804 000	32,00 / 39,36
Klucz do filtrów	090 305 8005	25,00 / 30,75
Zestaw uszczelek do filtrów	090 306 1316	31,00 / 38,13
Elektroniczny wyłącznik ciśnieniowy HM 3	628 799 000	389,00 / 478,47
Zabezpieczenie przed praca na sucho	090 302 8521	415,00 / 510,45
Wąż opancerzony	090 306 1340	252,00 / 309,96
Adapter wielowymiarowy 1” gwint zewnętrzny	090 301 8410	45,00 / 55,35
Adapter wielowymiarowy 1 1/4” gwint wewnętrzny	090 306 1677	33,00 / 40,59
Adapter wielowymiarowy 1 1/2” gwint zewnętrzny	090 306 1685	55,00 / 67,65
Przyłącze kątowe do multiadaptera 1 1/4”	090 306 4846	53,00 / 65,19
Przyłącze kątowe do multiadaptera 1 1/2”	090 306 4854	55,00 / 67,65
Połączenie kątowe 1”	090 301 9379	33,00 / 40,59
Połączenie kątowe 1 1/4”	090 305 3143	33,00 / 40,59
Przyłącze kątowe 1 1/2”, stal szlachetna	090 306 4838	126,00 / 154,98
Przyłącze kątowe 2”, stal szlachetna	628 802 000	168,00 / 206,64
Złącze kłowe Storza 1 1/2”	090 306 1375	102,00 / 125,46
Złącze kłowe Storza 1 1/2” z przedlużką 100 mm	628 801 000	102,00 / 125,46
Złącze kłowe Storza z rurą przedłużeniową	090 301 9352	144,00 / 177,12
Złącze kłowe Storza 2”	628 800 000	144,00 / 177,12
Wąż tłoczny 7 m	628 821 000	175,00 / 215,25
Wąż z osprzętem do części tłocznej (uchwyt Storza C=2”)	090 306 1294	377,00 / 463,71

Tracker Metabo

NOWOŚĆ

Odszukaj swoje narzędzie na placu budowy w dowolnym miejscu na świecie dzięki aplikacji „Znajdź” marki Apple i pomysłowemu trackerowi Metabo:

- śledzenie trackera na całym świecie za pośrednictwem dużej i bezpiecznej sieci Apple Find My
- wyszukiwanie w najbliższym otoczeniu: głośne sygnały dźwiękowe (120 dB) szybko prowadzą do poszukiwanego przedmiotu
- nie zapomnij o mnie! Opcjonalna wiadomość push wysyłana w przypadku przekroczenia ustawionej odległości od trackera
- liczne opcje mocowania trackera na przedmiocie

Tracker dostępny też w wersji współpracującej z systemem Android.

Więcej informacji: strona 57

metabo

Koki Poland Sp. z o.o.
73-110 Stargard, ul. Gdyńska 28
tel. 91 579 34 34
e-mail: PL-koki@koki.eu
www.youtube.com/PLMetabo

www.metabo.pl

Podano sugerowane ceny detaliczne. Ceny mogą się różnić u różnych sprzedawców i w żaden sposób nie są dla nich wiążące.

Producent zastrzega sobie prawo wprowadzenia zmian bez uprzedzenia. Nie odpowiadamy za błędy w druku. Ilustracje i teksty nie są wiążące. Urządzenia pokazane na zdjęciach wyposażone są w osprzęt eksploatacyjny, który nie należy do standardowego wyposażenia tych urządzeń.
01.04.2025